



Comune di Costa Volpino
Provincia di Bergamo

PIANO DI GOVERNO DEL TERRITORIO

2015 - PIANO DEI SERVIZI

ALLEGATO A.2 - RILIEVO DELLE ATTREZZATURE DI INTERESSE COMUNE

Sindaco
Mauro Bonomelli

Governo del Territorio
Federico Baiguini

Responsabile Area Governo del Territorio
Geom. Francesca Pertesana

Progettisti
arch. Federico Acuto



Estremi di approvazione
D.C.C. n. 68 del 22/12/2015

E02	Dicembre 2015	
E01	Giugno 2015	
Fase	Data	Note

Elenco allegati

Rilievo attrezzature di interesse comune

Scheda 1	Municipio
Scheda 2	Domus civica
Scheda 3	Ex Enaip
Scheda 4	Biblioteca auditorium
Scheda 5	Pala CBL
Scheda 6	Attrezzature cimiteriali



Comune di Costa Volpino
Provincia di Bergamo
SCHEDE DI RILIEVO DELLE DOTAZIONI PUBBLICHE

SCHEDA N° 1

Foglio catastale
Mappale

Nome
Indirizzo

Municipio
Via Nazionale, 147

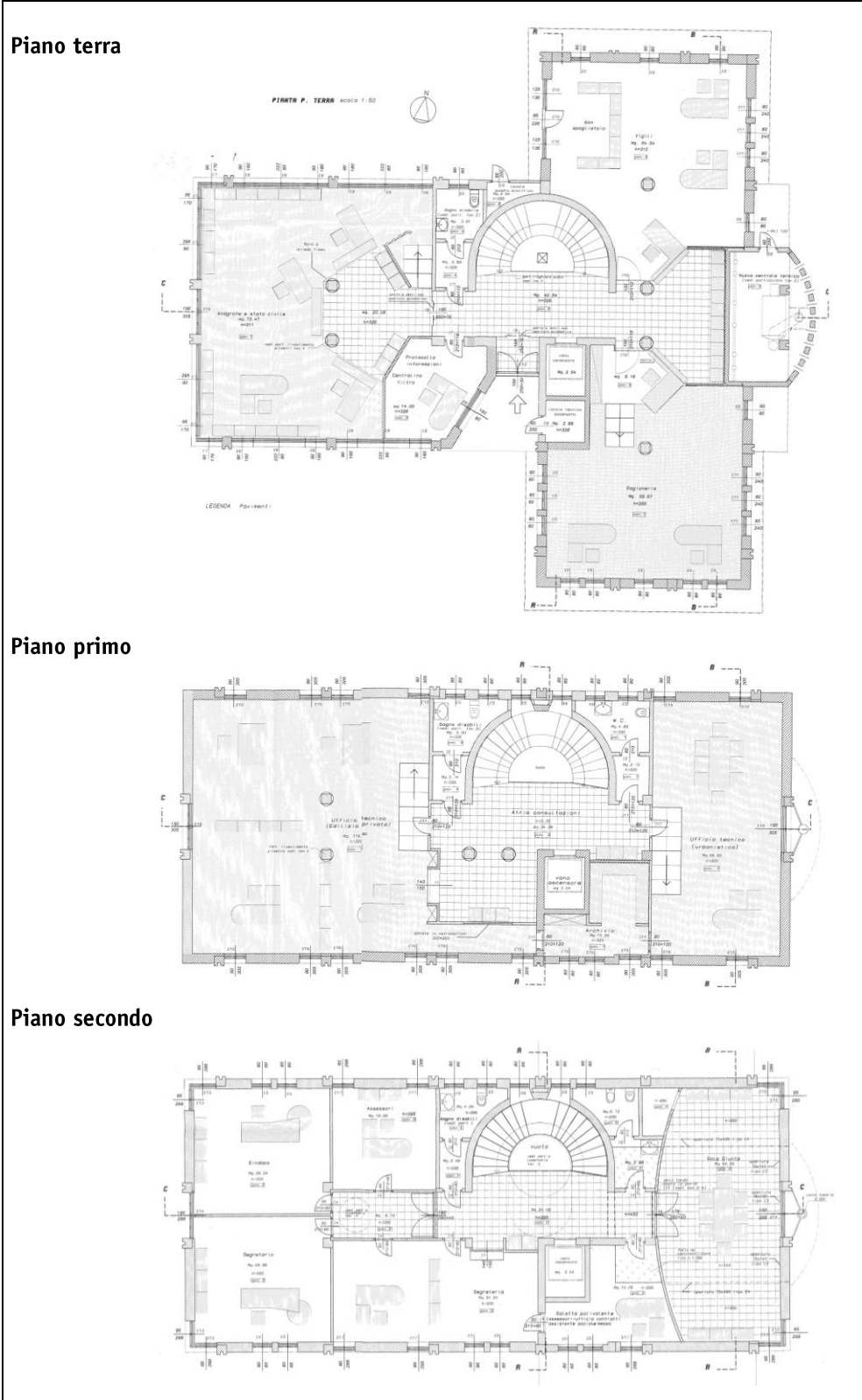

Dotazioni		Piano terra		Piano primo		Piano secondo	
	m ²		m ²		m ²		m ²
Atrio	40,55	Atrio consultazioni	34,40	Atrio	24,10	Ufficio sindaco	29,05
Protocollo	14,00	Ufficio tecnico - Edilizia Privata	118,80	Ufficio segretario comunale	29,00	Ufficio assessori	18,05
Anagrafe e stato civile	93,55	Ufficio tecnico - Urbanistica	55,65	Segreteria	34,25	Saletta polivalente	15,00
Ragioneria	59,65	Archivio	15,55	Sala giunta	49,30	Bagni (n.1)	10,60
Ufficio vigili urbani	64,55	Bagni (n.1)	9,60	Bagno disabili (n.1)	6,50		
Bagno disabili (n.1)	6,80	Bagno disabili (n.1)	7,75				

Utenza				

Numero piani
 N° tot piani N° piani fuoriterra N° piani interrati

Interventi di manutenzione				

Note
 Anno di costruzione: _____



Comune di Costa Volpino
 Provincia di Bergamo
SCHEDE DI RILIEVO DELLE DOTAZIONI PUBBLICHE

SCHEDA N° 2

Foglio catastale
 Mappale

Nome Domus civica
 Indirizzo Via Nazionale, 147

Piano terra

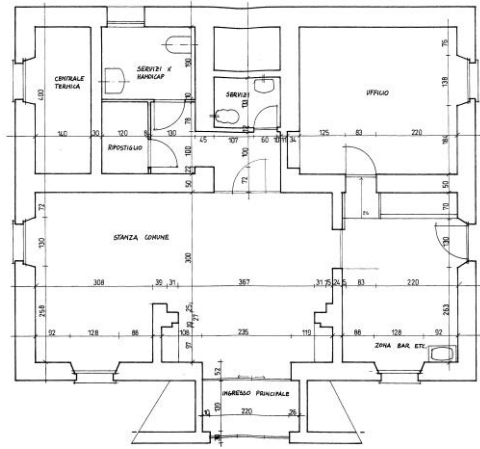

Piano primo

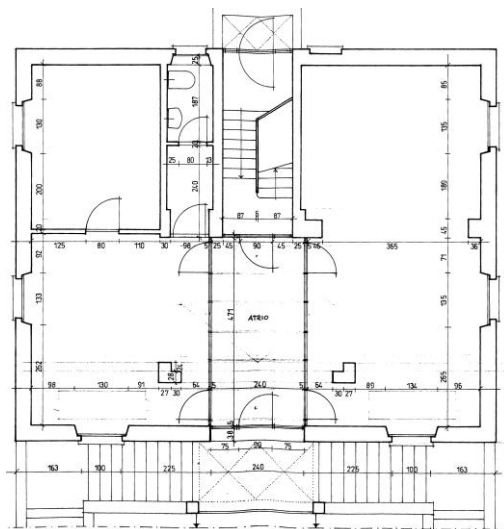

Piano secondo

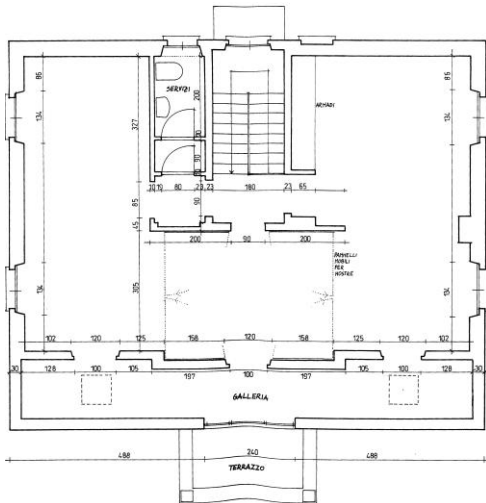

Individuazione dell'area



Foto 1



Dotazioni

Piano terra
 Centro anziani
 Bar
 Ufficio
 Bagni (n.1)
 Bagno disabili (n.1)

m²
 m²
 m²
 m²
 m²

Piano primo
 Ufficio comunale – Servizi sociali
 Assistente sociale
 Bagni (n.1)

m²
 m²
 m²
 m²

Piano secondo
 Stanza di Lulù
 Bagni (n.1)

m²
 m²
 m²

Utenza

--	--	--	--	--

Numero piani

N° tot piani N° piani fuoriterra N° piani interrati

Interventi di manutenzione

--

Note

Anno di costruzione:

--



Comune di Costa Volpino
 Provincia di Bergamo
 SCHEDE DI RILIEVO DELLE DOTAZIONI PUBBLICHE

SCHEDA N° 3

Foglio catastale
 Mappale

Nome Ex Enaip
 Indirizzo Via Nazionale, 147

Piano terra

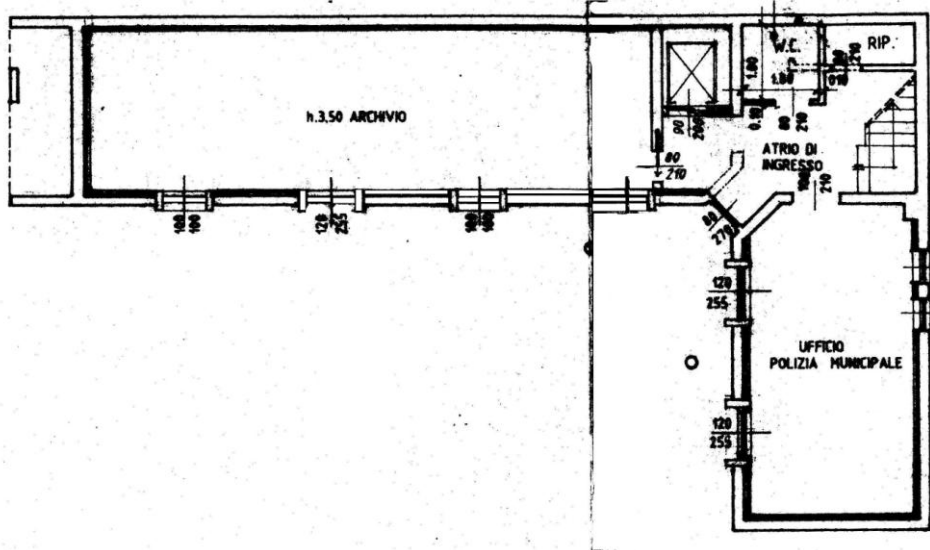

Piano primo

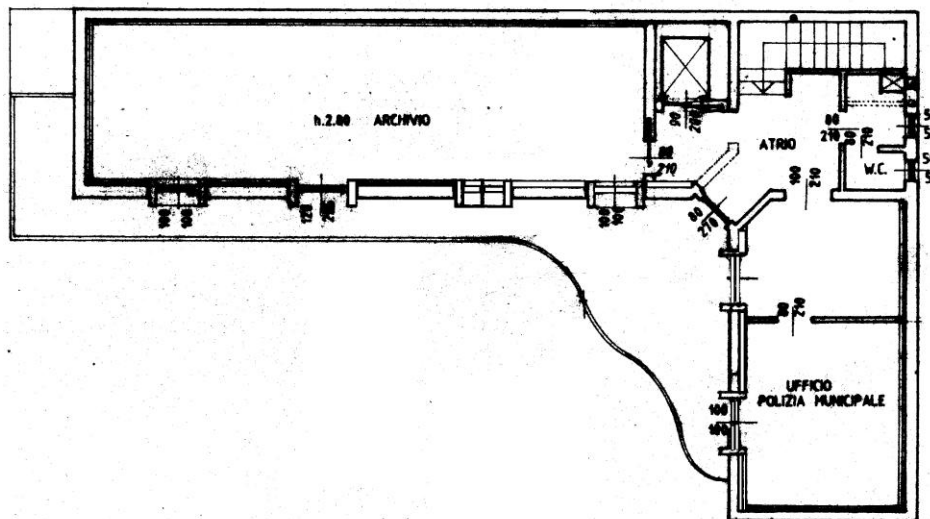

Individuazione dell'area



Foto 1



Dotazioni

Piano terra
 Ufficio Polizia Municipale
 Archivio
 Bagni (n.1)
 Deposito

m²
 m²
 m²
 m²
 m²

Piano primo

Ufficio Polizia Municipale
 Archivio
 Bagni (n.1)

m²
 m²
 m²
 m²

Utenza

--	--	--	--	--

Numero piani

N° tot piani N° piani fuoriterra N° piani interrati

Interventi di manutenzione

--

Note

Anno di costruzione:

--



**Comune di Costa Volpino
Provincia di Bergamo
SCHEDE DI RILIEVO DELLE DOTAZIONI PUBBLICHE**

SCHEDA N° 4

Foglio catastale
Mappale

Nome	Biblioteca Auditorium
Indirizzo	Via Sant'Antonio

Piano terra

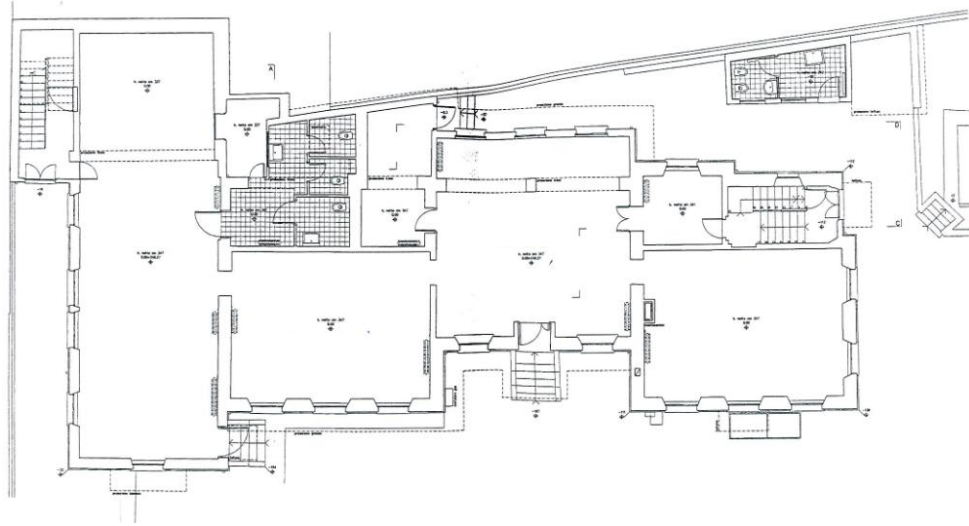

Piano primo

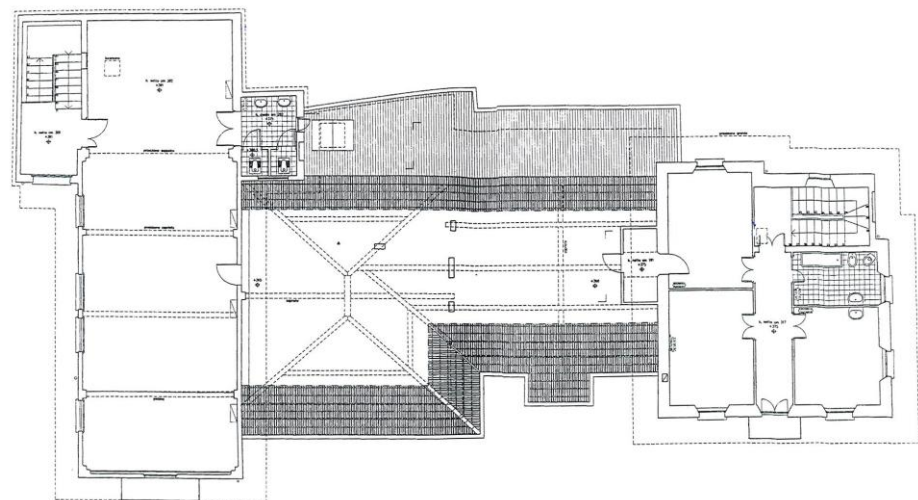

Individuazione dell'area



Foto 1



Dotazioni

Piano terra	m²
Ricezione	37,00 m ²
Sala libri	39,00 m ²
Sala lettura	55,00 m ²
Sala studio	21,00 m ²
Sala bambini	39,00 m ²
Ufficio	7,25 m ²
Bagni (n.3)	16,45 m ²
Piano primo	m²
Auditorium	87,00 m ²
Bagni (n.2)	5,15 m ²

Utenza

Iscritti al prestito 2011	Totale prestiti 2011	Interprestito in entrata 2011	Interprestito in uscita 2011
1.219	12.564	2.502	4.148

Numero piani

N° tot piani N° piani fuoriterra N° piani interrati

Interventi di manutenzione

--

Note

Anno di costruzione:

--



**Comune di Costa Volpino
Provincia di Bergamo
SCHEDE DI RILIEVO DELLE DOTAZIONI PUBBLICHE**

SCHEDA N° 5

Foglio catastale
Mappale

Nome PALACBL
Indirizzo Via Prudenzi

Piano terra

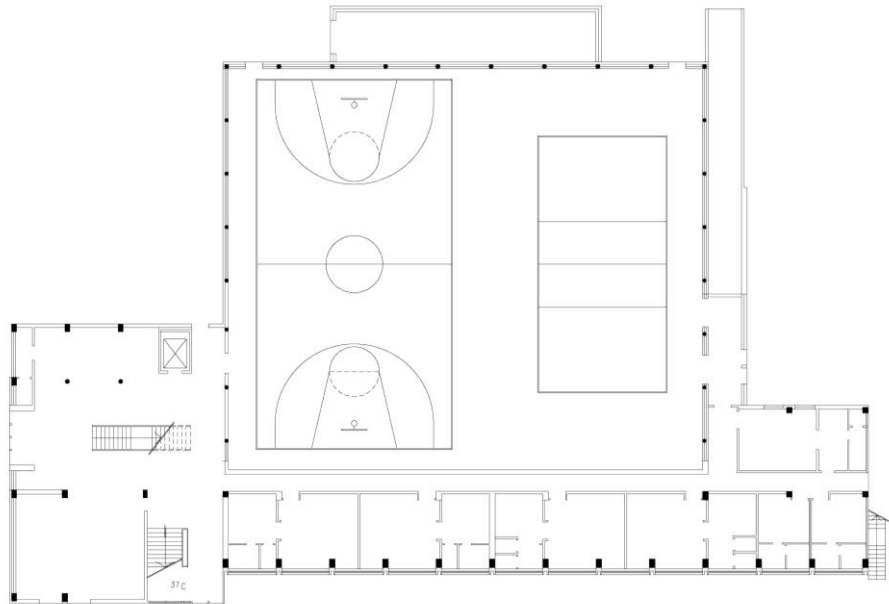

Individuazione dell'area

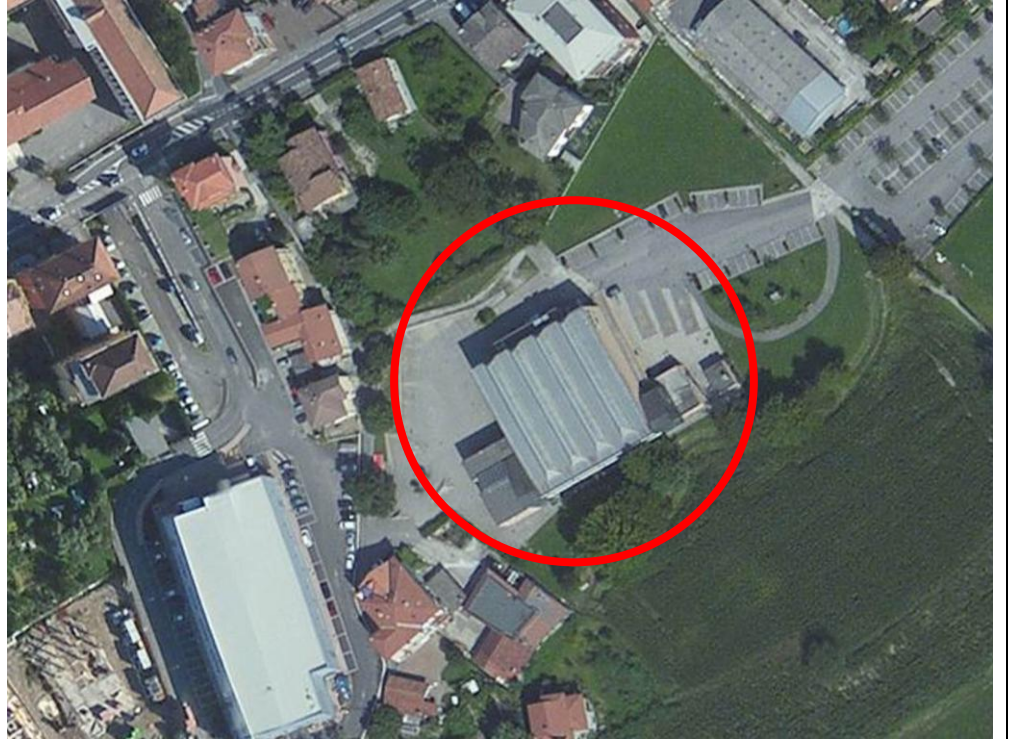

Piani tribune



Foto 1



Dotazioni

Piano terra

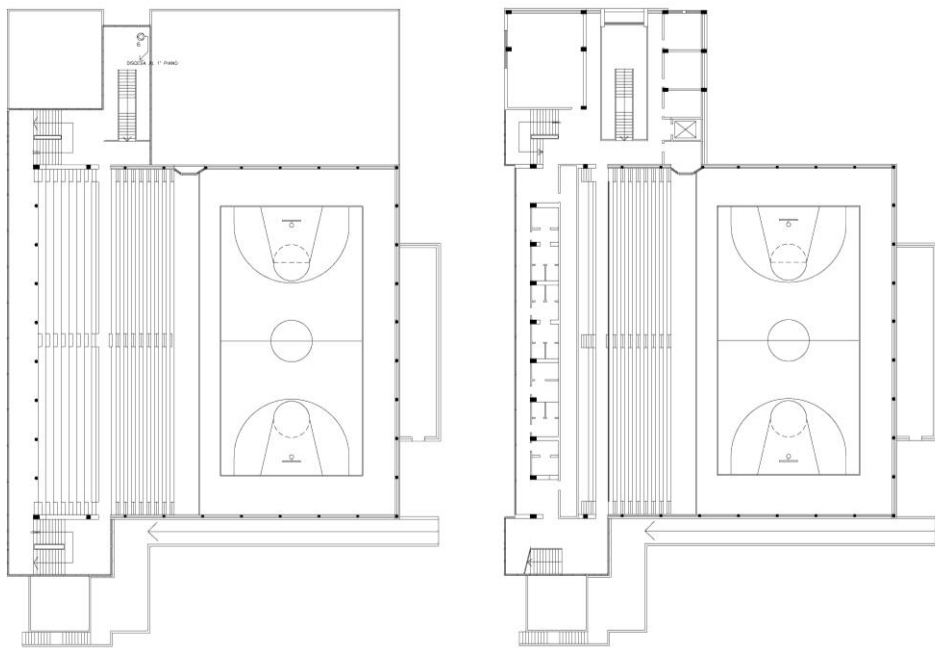
Campo polivalente	940,00 m ²
Sala pesi	76,30 m ²
Sala danza	27,80 m ²
Infermeria	17,50 m ²
Spogliatoi (n.4)	112,00 m ²
Bagni spogliatoi (n.8)	68,00 m ²

Piano primo

Tribune	534,60 m ²
Bar	66,00 m ²
Bagni (sottotribuna)	41,25 m ²

Utenza

--	--	--	--	--

Numero piani

N° tot piani N° piani fuoriterra N° piani interrati

Interventi di manutenzione

--

Note

Anno di costruzione:
1996



Comune di Costa Volpino
Provincia di Bergamo
SCHEDE DI RILIEVO DELLE DOTAZIONI PUBBLICHE

SCHEDA N° 4

Foglio catastale
Mappale

Nome
Indirizzo

Attrezzature cimiteriali

Planimetria cimitero di Corti

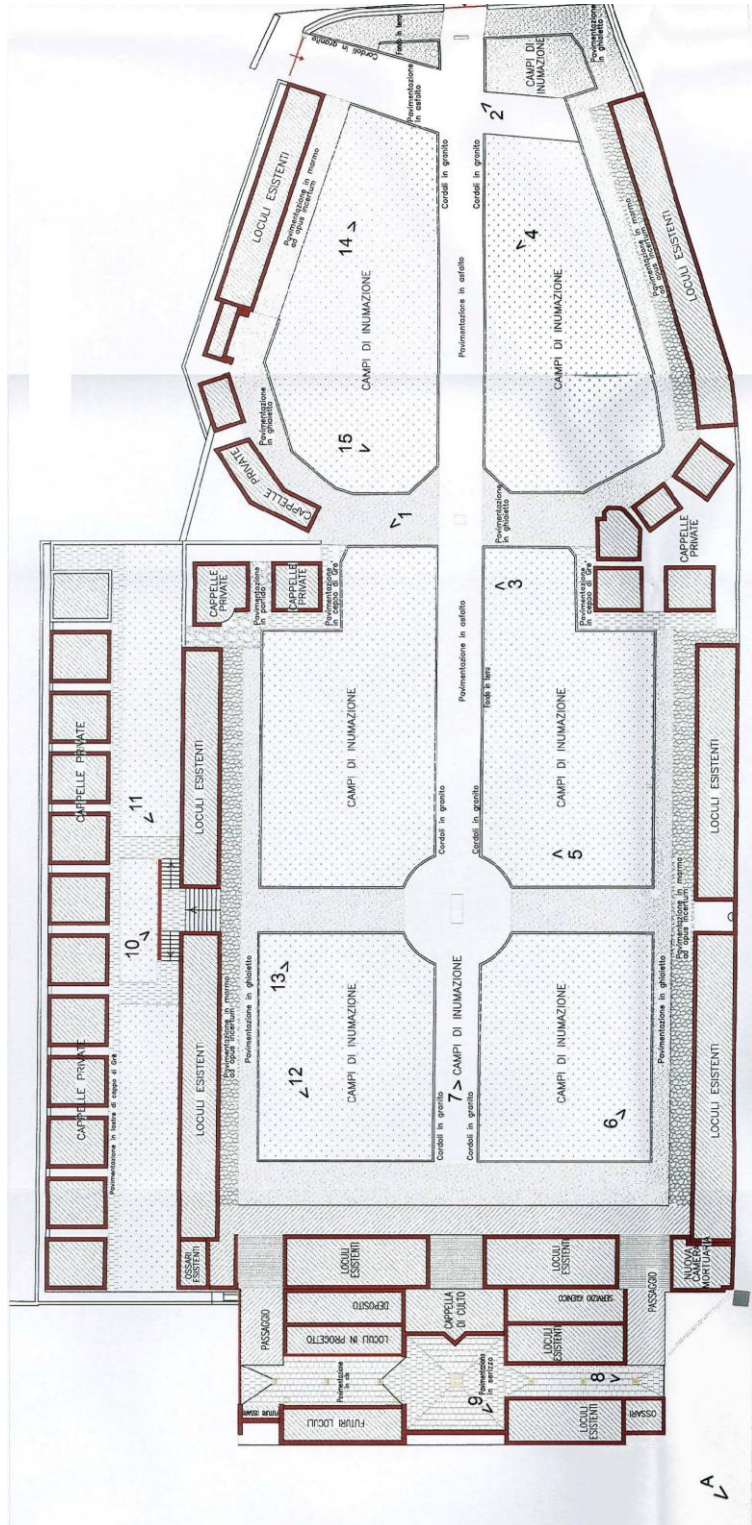

Cimiteri delle frazioni di versante: Ceratello, Flaccanico, Qualino, Branico

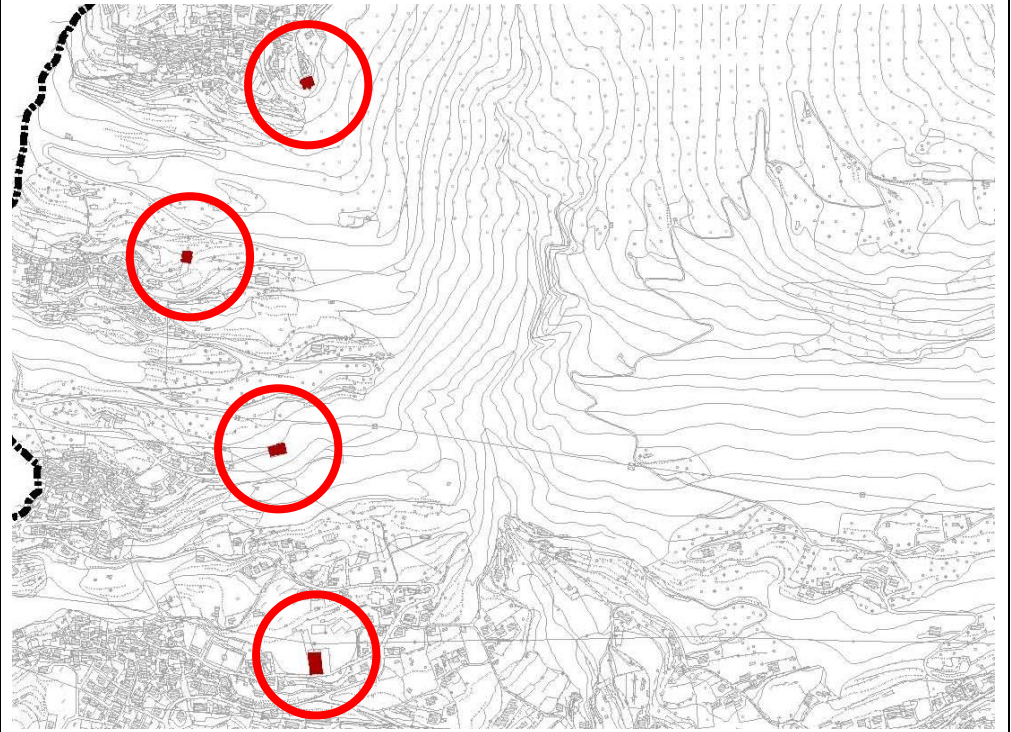

Cimiteri delle frazioni di fondovalle: Corti, Piano, Volpino



Dotazioni (disponibilità di sepoltura)

Ceratello		Branico		Corti	
	n		n		n
Ossari	15	Ossari	57	Ossari	108
Loculi	12	Loculi	27	Loculi	5
Cappelle	2	Cappelle	40	Cappelle	74
Tombe a terra	3	Tombe a terra	4	Tombe a terra	1
Flaccanico		Volpino		Piano	
Loculi	16	Ossari	16	Ossari	34
Cappelle	10	Loculi	55	Loculi	22
Tombe a terra	-	Cappelle	68	Cappelle	22
Qualino					
Ossari	15				
Loculi	15				
Tombe a terra	-				

Utenza

--	--	--	--

Numero piani

N° tot piani N° piani fuoriterrra N° piani interrati

Interventi di manutenzione

--

Note

Anno di costruzione:

--