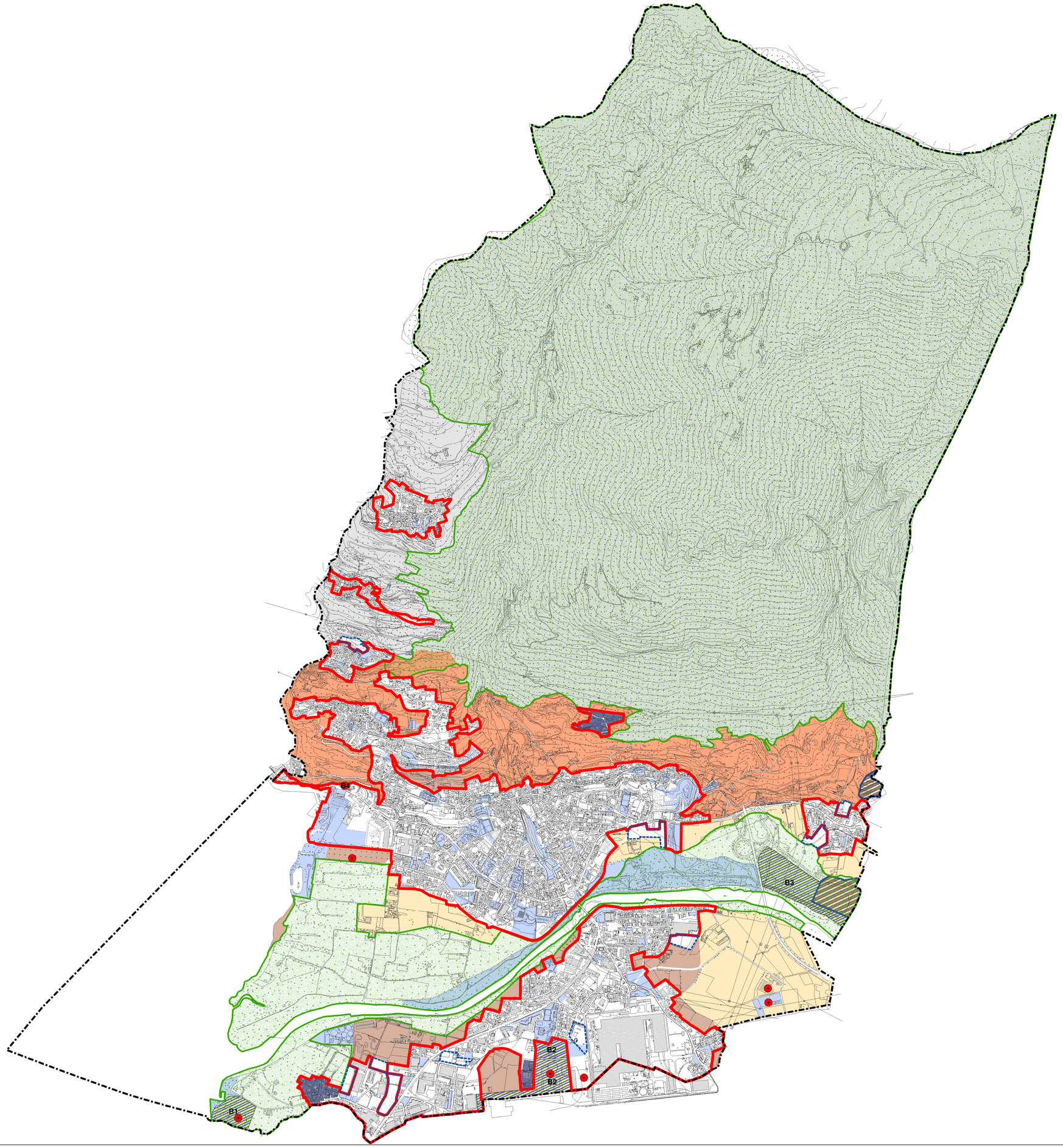

LEGENDA

Confine comunale

Ambiti del tessuto urbano consolidato

Perimetro Tessuto Urbano Consolidato

Dotazioni pubbliche e di uso pubblico

Ambiti agricoli e non urbanizzati

Aree agricole dell'Oglio

Aree agricole di frangia

Aree agricole pedemontane con particolare valenza ambientale

Aree agricole montane

PLIS dell'Alto Sebino

Ambiti di Trasformazione Urbanistica

Perimetro ambiti di trasformazione

Aree con criticità

Aree urbanizzate con criticità ambientali/paesaggistiche

Ambiti soggetti a riqualificazione ambientale (B1, B2, B3, B4)

Ambiti soggetti a riqualificazione ambientale - area di attività estrattiva - Piano Cave

Siti contaminati

Comune di Costa Volpino
Provincia di Bergamo

PIANO DI GOVERNO DEL TERRITORIO

2015 - DOCUMENTO DI PIANO

Oggetto: Classificazione superfici
Compatibilità con PTCP

DP. A.04b

scala 1: 7.500

Sindaco
Mauro Bonomelli

Assessore Governo del Territorio
Federico Baiguini

Responsabile Area Governo e Territorio
geom. Francesca Pertesana

Progettista: arch. Federico Acuto
collaboratori: arch. Roberta Panuta

MASTERPLAN STUDIO

MASTERPLANSTUDIO srl
via della S. 27/10 24044
T 0135 0 0425 F 03 3 82 3074
info@mastersplanstudio.it

Adottato
D.C.C. n. 49 del 20/07/2015

Approvato
D.C.C. n. 68 del 22/12/2015

Fase	Data	Note
E02	dicembre 2015	
E01	giugno 2015	