

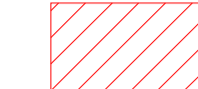

LEGENDA



FRANE

-  Area di frana attiva (Fa)
-  Area di frana quiescente (Fq)
-  Area di frana retta o stabilizzata (Fs)

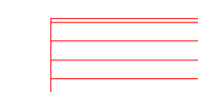
ESONDAZIONI E DISSESTI MORFOLOGICI DI CARATTERE TORRENTIZIO

-  Area a pericolosità molto elevata di esondazione torrentizia

TRASPORTO DI MASSA SUI CONDOI

-  Area di conoidi attive non protette (Ca)
-  Area di conoidi non recentemente attivatosi o completamente protetta (Cn)
-  Area rischio idrogeologico molto elevato (Z1, Z2)

VALANGHE

-  Area ad elevato rischio di valanghe (Va)

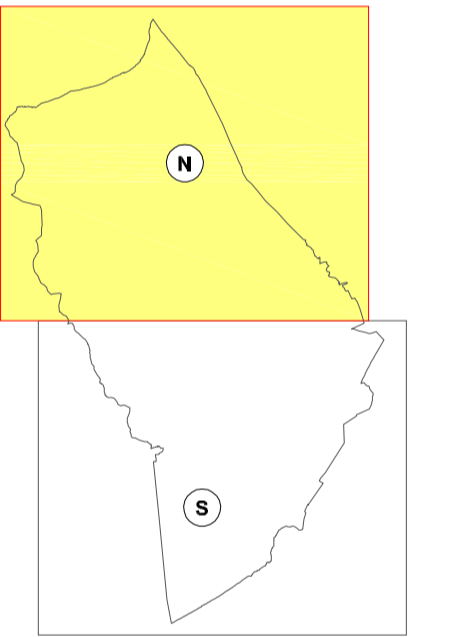
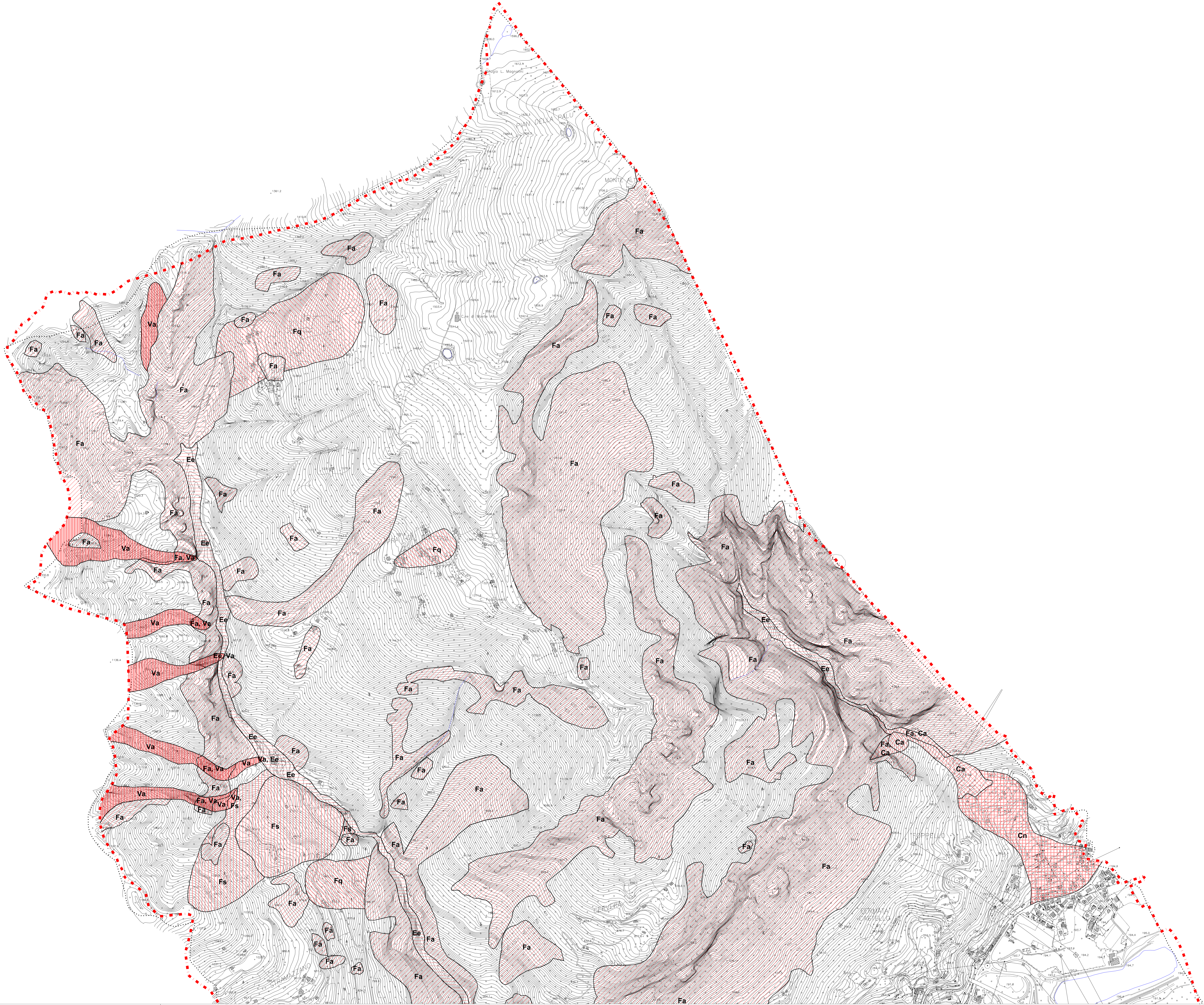

COMUNE DI COSTA VOLPINO
 PROVINCIA DI BERGAMO
 Area Governo e Territorio

P.G.T.

PIANO DI GOVERNO DEL TERRITORIO
 Legge Regionale 11 marzo 2005, n. 12

COMPONENTE GEOLOGICA, IDROGEOLOGICA E SISMICA DEL PIANO DI GOVERNO DEL TERRITORIO, IN ATTUAZIONE DELLA L.R. 11 MARZO 2005, N.12

PIANO DI GOVERNO DEL TERRITORIO

Relazione: RG/10440/12
 Allegato: **23**
 Titolo: **CARTA DEL DISSESTO CON LEGENDA UNIFORMATA P.A.I. SETTORE NORD**
 Scala: 1:5.000
 Data: 16/10/2013

Progettista: Arch. Federico Acuto
 Collaboratori: Arch. Roberto Panza
 Arch. Federico Acuto
 Dott. Geol. Diego Marselli
 Ingeg. Stefania Ambrosini
 Dott. Geol. Stefano Molignani
 Dott. Geol. Edoardo Gambiassini
 Dott. Geol. Diego Marselli
 Dott. Geol. Franca Petrucci

Il Sindaco: Dott. Mauro Bononelli
 Il Segretario Comunale: Dott. Giovanni Baroni Francani
 Il Responsabile ADT: Geom. Franca Petrucci

Adottato con delibera C.C. N. ... del ...
 Approvato con delibera C.C. N. ... del ...
 Depositato presso Segreteria Comunale il ...
 Pubblicato su EURJP, n. ... del ...