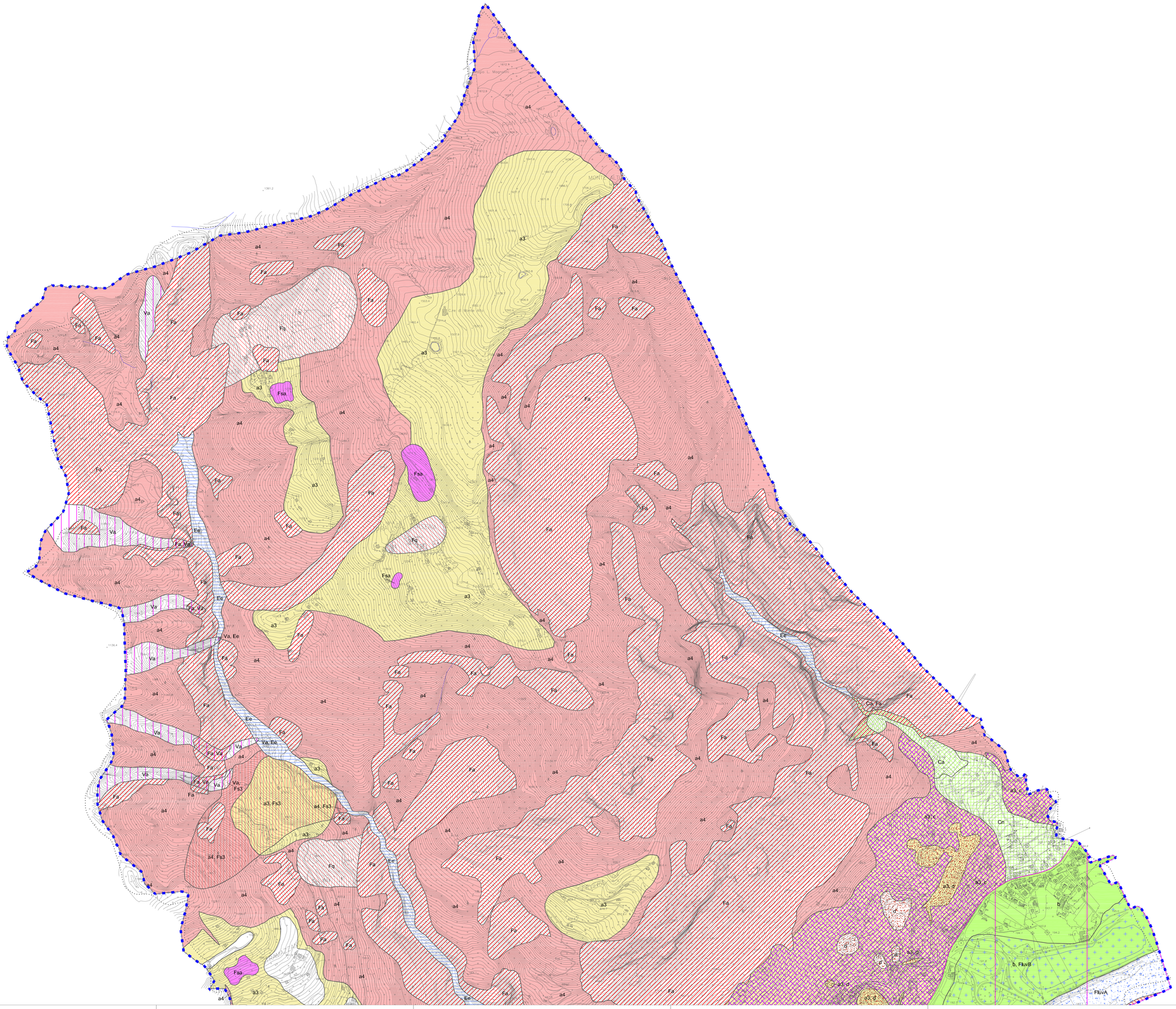

LEGENDA

AREE PERICOLOSE DA UN PUNTO DI VISTA DELL'INSTABILITA' DEI VERSANTI

- a4 — Aree molto acclivi e/o in erosione accelerata
- a3 — Aree acclivi o prossime a scarpate acclivi
- Fa — Aree di frana attiva (scivolamenti, colate ed espansioni laterali)
- Fq — Aree di frana quiescente (scivolamenti, colate ed espansioni laterali)
- Va — Area ad elevato rischio di valanghe
- Fsa — Aree di franosità superficiale attiva diffusa (scivolamenti, solifluso)
- Fs3 — Aree di frana relitta o stabilizzata (classe di fattibilità 3)
- Fs2 — Aree di frana relitta o stabilizzata (classe di fattibilità 2)

AREE VULNERABILI DA UN PUNTO DI VISTA IDROGEOLOGICO

- b — Aree a bassa soggiacenza della falda o con presenza di falde sospese
- Aree interessate da carsismo diffuso

AREE PERICOLOSE DA UN PUNTO DI VISTA IDRAULICO

- FluvA — Aree ricadenti in fascia fluviale A
- FluvB — Aree ricadenti in fascia fluviale B
- FluvR3a — Aree ricadenti nel limite di progetto tra fascia B e fascia C (R3a)
- FluvR3b — Aree ricadenti nel limite di progetto tra fascia B e fascia C (R3b)
- Ca — Area di conoidi attive non protette
- Ee — Area a pericolosità molto elevata di esondazione torrentizia
- z1 — Area rischio idrogeologico molto elevato in ambiente collinare e montano (zona 1)
- FluvC — Aree ricadenti in fascia fluviale C
- FluvR4b — Aree ricadenti nel limite di progetto tra fascia B e fascia C
- Cn — Aree ricadenti nel limite di progetto tra fascia B e fascia C (R4) Area di conoidi non recentemente attivatosi o completamente protetta
- z2 — Area rischio idrogeologico molto elevato in ambiente collinare e montano (zona 2)

AREE CON SCADENTI PROPRIETA' GEOTECNICHE

- d — Area dotate di proprietà geotecniche scadenti, ex scave, riporti

Area in cui il fattore Fa calcolato è superiore a quello di soglia della normativa nazionale. In queste aree la normativa sismica nazionale è insufficiente a tener in considerazione i possibili effetti di amplificazione

Area per la quale rimangono prevalenti e attive le limitazioni e le prescrizioni per la Zona BPr del PAI fino alla realizzazione e al successivo collaudo delle opere in progetto di cui alla messa in sicurezza del tratto in sinistra idrografica del Fiume Oglio a valle del ponte della SS n. 42

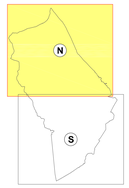

COMUNE DI COSTA VOLPINO

PROVINCIA DI BERGAMO

Area Governo e Territorio

P.G.T.

PIANO DI GOVERNO DEL TERRITORIO

PIANO DI GOVERNO DEL TERRITORIO

Legge Regionale 11 marzo 2005, n. 12

COMPONENTE GEOLOGICA, IDROGEOLOGICA E SISMICA DEL PIANO DI GOVERNO DEL TERRITORIO, IN ATTUAZIONE DELLA L.R. 11 MARZO 2005, N.12

Relazione: Rif. RG/10440/12	CARTA DI SINTESI SETTORE NORD	Scala: 1:5.000
Allegato: Rif. 10 Rev. 07		Data: Rettifica Feb. 2017

Progettista: Arch. Federico Aculo
Collaboratori: Arch. Roberta Paruta

Progettista: Dott. Geol. Diego Marsetti
Collaboratori: Ing. Stefania Ambrosini; Dott. Geol. Stefano Melogni; Dott. Geol. Ettorina Gambirasio

Arch. Federico Aculo

Dott. Geol. Diego Marsetti

Il Sindaco: Dott. Mauro Bonomelli

Il Segretario Comunale: Dott. Giovanni Barberi Frandanisa

Il Responsabile AGT: Geom. Francesca Pertesana

Adottato con delibera CC N° del
Approvato con delibera CC N° del
Depositato presso Segreteria Comunale il
Pubblicato sul BURL n° del