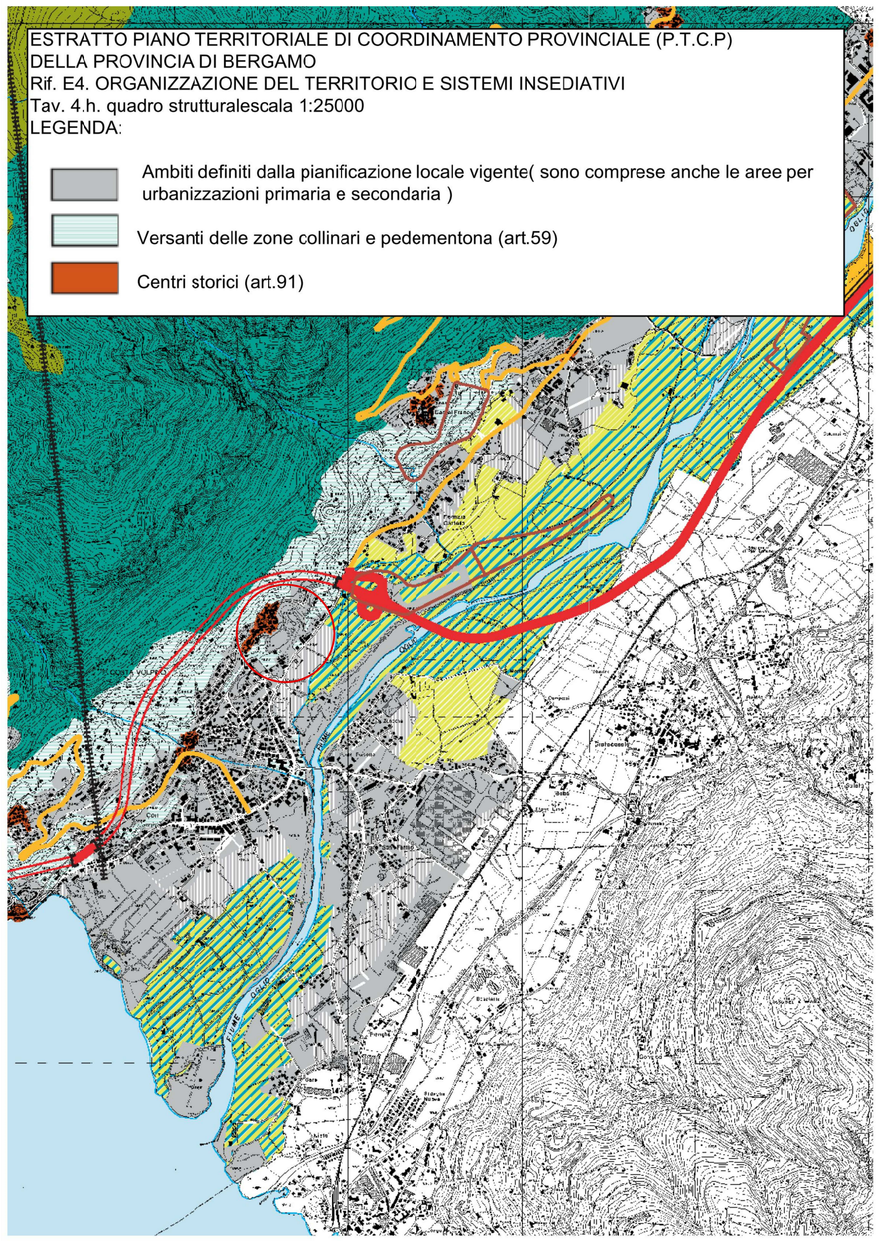

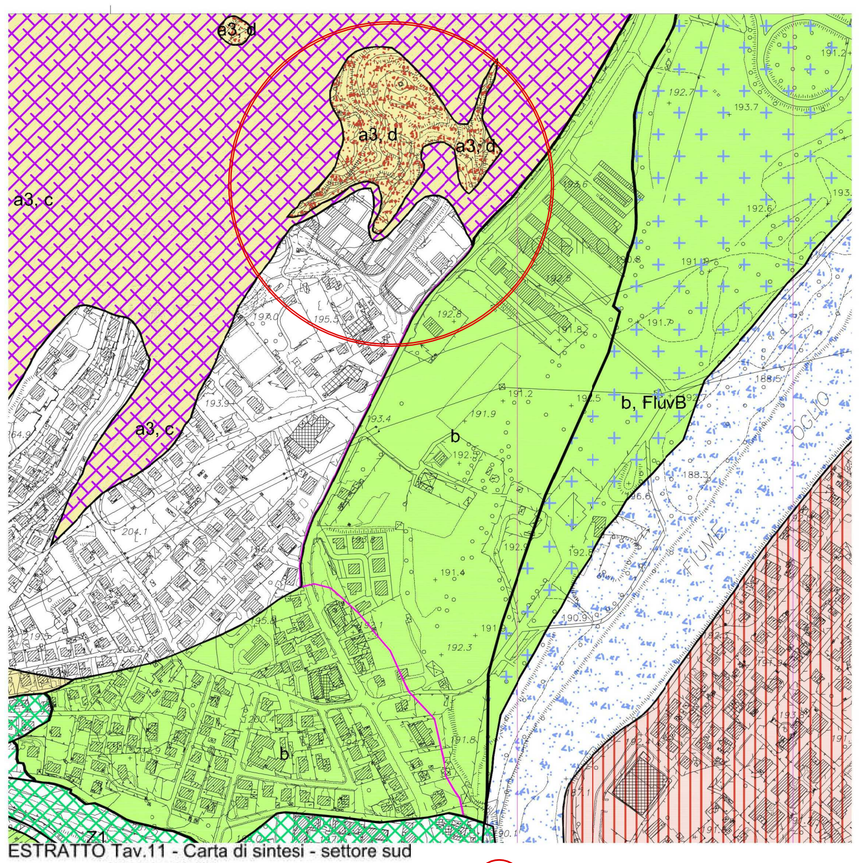

ESTRATTO Tav.11 - Carta di sintesi - settore sud
Scala 1:5000 - All.11 - Rev.07

Area oggetto di intervento

LEGENDA:
Aree pericolose da un punto di vista dell'instabilità dei versanti

a3 — Aree acclivi o prossime a scarpate acclivi

Aree vulnerabili da un punto di vista idrogeologico

b — Aree interessate da carsismo diffuso

Aree con scadenti proprietà geotecniche

d — Aree dotate di proprietà geotecniche scadenti , ex cave, riporti

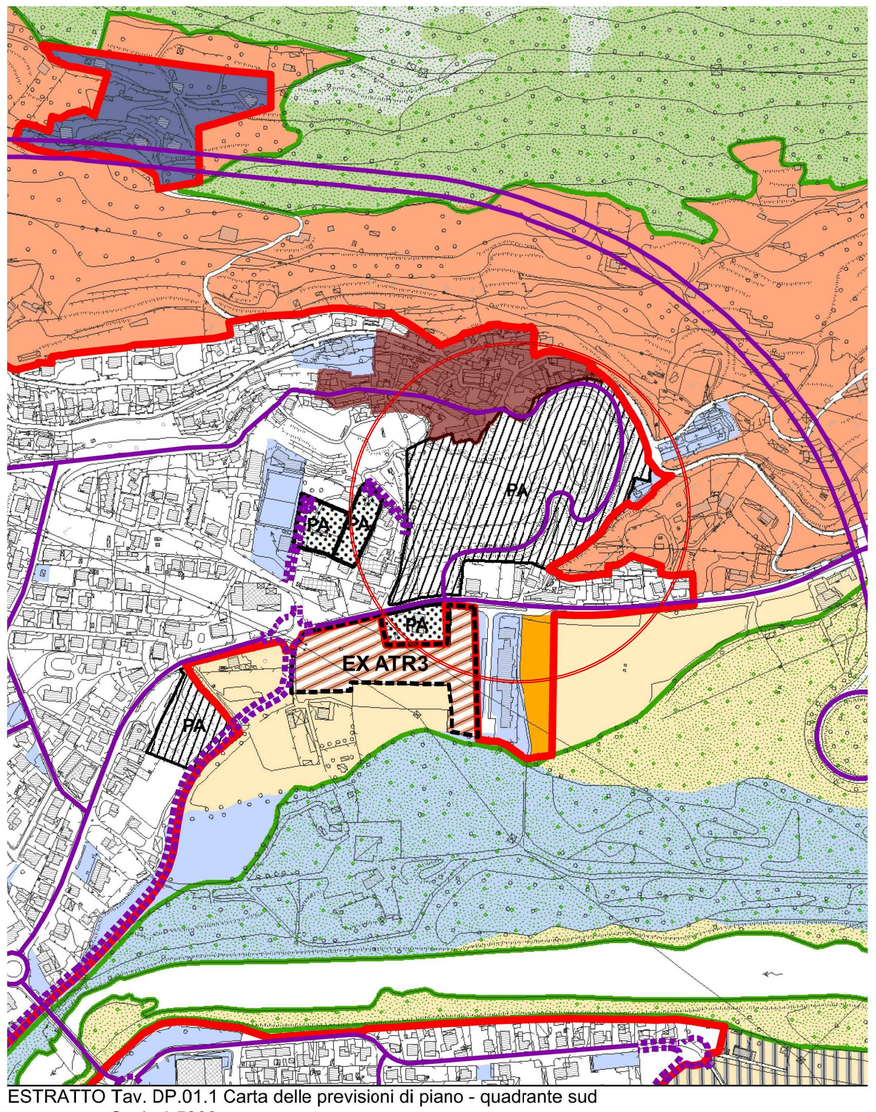

ESTRATTO Tav. DP.01.1 Carta delle previsioni di piano - quadrante sud
Scala 1:5000

LEGENDA:

Ambiti della previsione attuativa in attuazione
PP1 ex cava Volpino

maglia dinamica esistente

Area oggetto di intervento

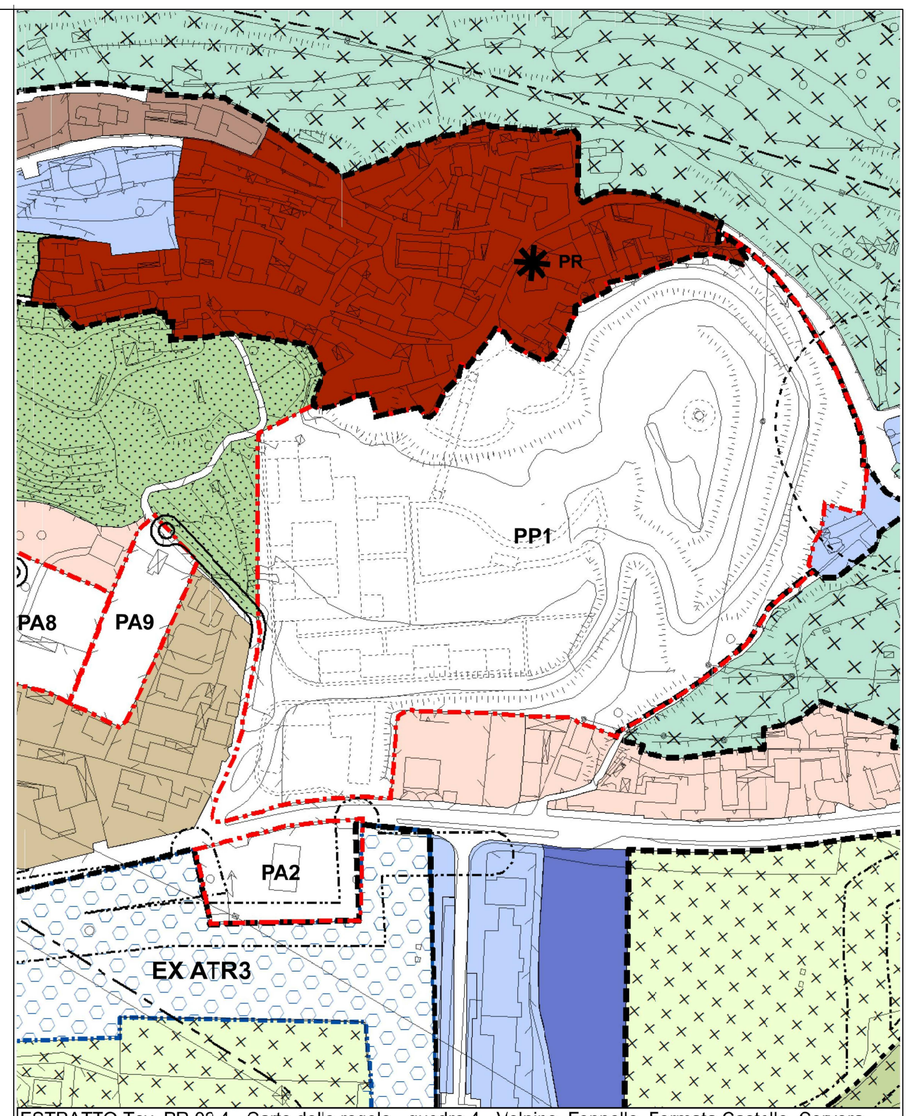

ESTRATTO Tav. PR.02.4 - Carta delle regole - quadro 4 - Volpino, Foppello, Fermata Castello, Cervera
scala 1:2000

LEGENDA:

Strumenti attuativi

Piani attuativi
PP1 ex cava Volpino

Fasce di rispetto

Fascia di rispetto cimiteriale

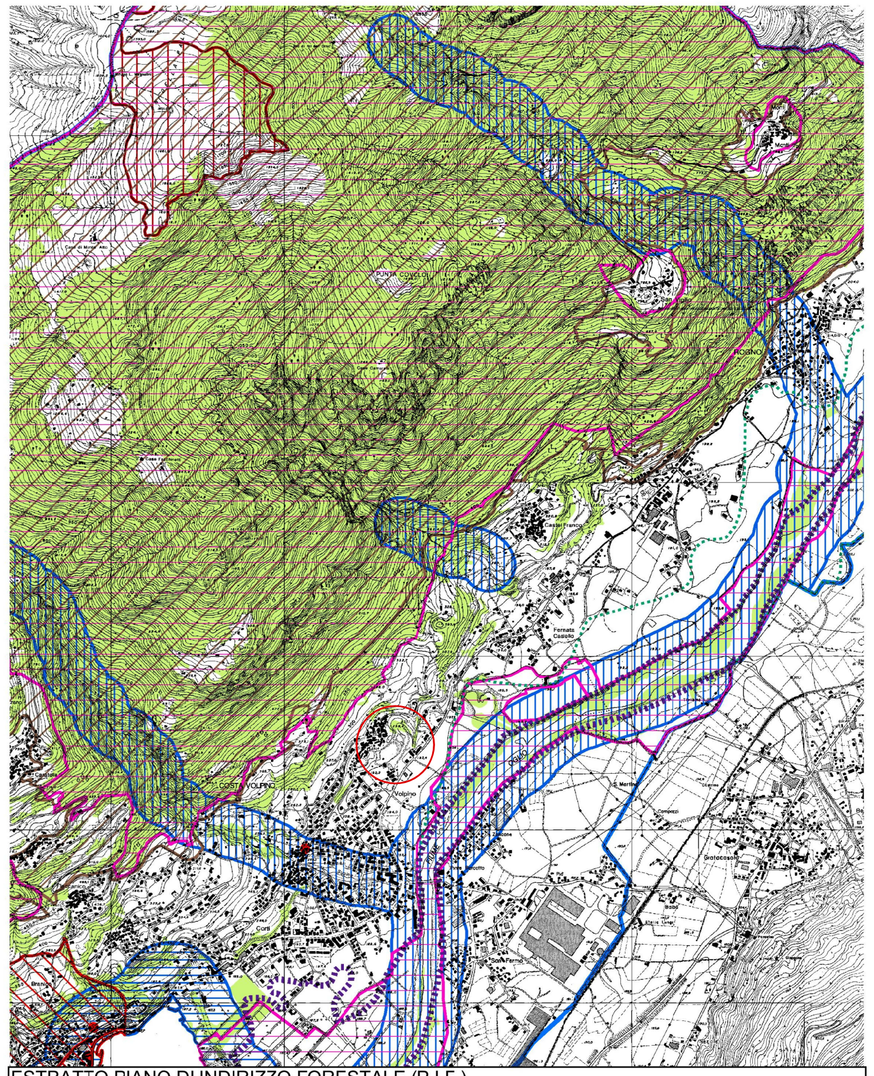

ESTRATTO PIANO DI INDIRIZZO FORESTALE (P.I.F.)
TAV. 4 - CARTA DEI VINCOLI - scala 1:25.000

LEGENDA:
VINCOLI PAESAGGISTICI

Bosco (PIF)

Area oggetto di intervento

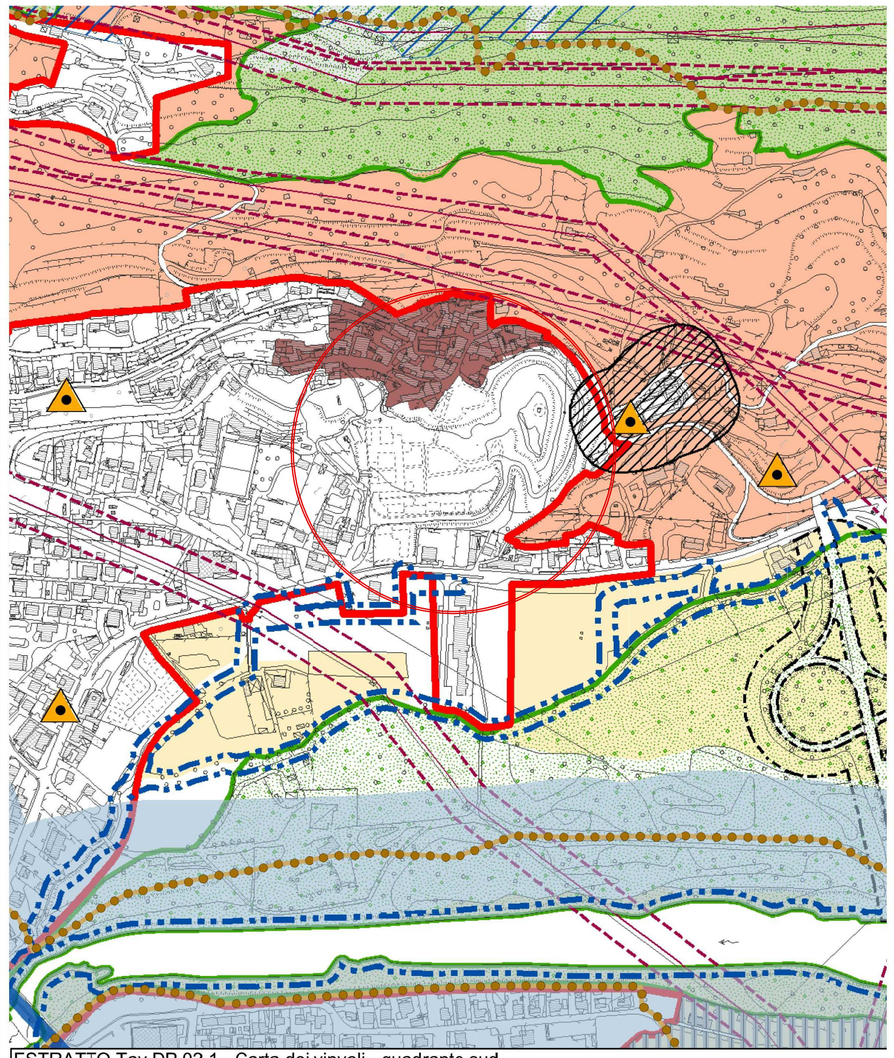

ESTRATTO Tav.DP.02.1 - Carta dei vinvoli - quadrante sud
scala 1:5000

LEGENDA:

Perimetro del tessuto urbano consolidato

Fascia di rispetto cimiteriale

Area oggetto di intervento

Presenze archeologiche puntuali (PTCP)

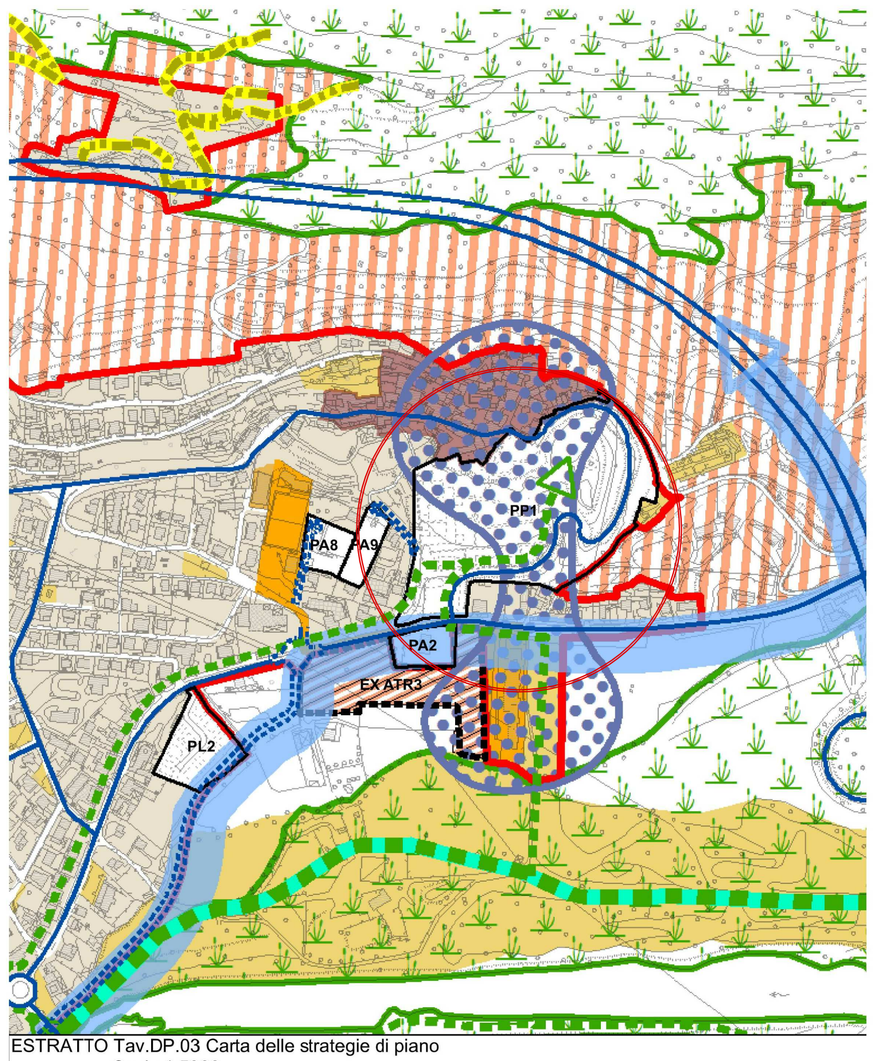

ESTRATTO Tav.DP.03 Carta delle strategie di piano
Scala 1:5000

Area oggetto di intervento

LEGENDA:

Ambiti della pianificazione attuativa
PP1 ex cava Volpino

Maglia dinamica esistente

Centri di vita associata

Rete ciclopedonale

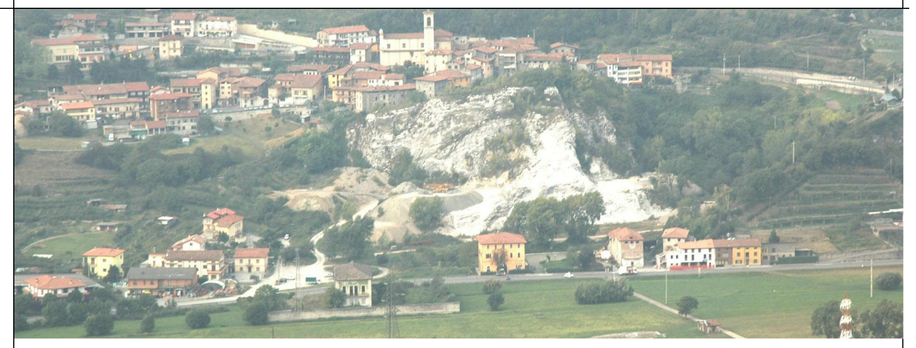

VARIANTE al " P.Attuativo ex Cava Volpino" approvato in data 19/09/2016
con Delibera di Consiglio n.44 - Via Roma, in Costa Volpino (BG)

I Committenti:

LA.GE.S. s.pa. _____

IMMOBILHOUSE s.r.l. _____

I Progettisti

Ing. Lino Locatelli _____

Arch. Mara Garatti _____

Progetto

VARIANTE al " P.Attuativo ex Cava Volpino" approvato in data 19/09/2016 con Delibera di Consiglio n.44 - Via Roma, in Costa Volpino (BG)

Committenti	**LA.GE.S. s.pa.** **IMMOBILHOUSE s.r.l.**	**Oggetto**	**INQUADRAMENTO TERRITORIALE: Estratti PTCP, carta delle regole,vincoli, carta delle previsioni di Piano, sintesi, carta delle strategie di Piano, P.I.F.**
Data	**Gennaio 2018**	**Tavola n:** **1/A VAR**	**Scala** **1:25000 - 1:5000 - 1:2000**
Aggiornamenti		**Collaboratrice**	

Ingegnere
LINO LOCATELLI
25055 - Pisogne (Brescia) - Agostino Caggioli, n. 2/c
tel. 0364/532591 - fax 030/5533166 - e-mail: info@studiolocatelli.net

architetto
MARA GARATTI
24060 - Rogno (Bergamo) - Largo Aldo Moro, n.7
tel.3395660181-fax 03519962334-e-mail:m.m.architetti27@gmail.com

IL PROGETTISTA SI RISERVA LA PROPRIETA' INTELLETTUALE DEL PRESENTE ELABORATO, AI SENSI DELLA LEGGE 22/4/1941 N. 633
E' PERTANTO VIETATA LA RIPRODUZIONE, ANCHE PARZIALE, IN ASSENZA DELL'AUTORIZZAZIONE SCRITTA