

prospetto laterale sx cappella e portico delle celebrazioni

1:50

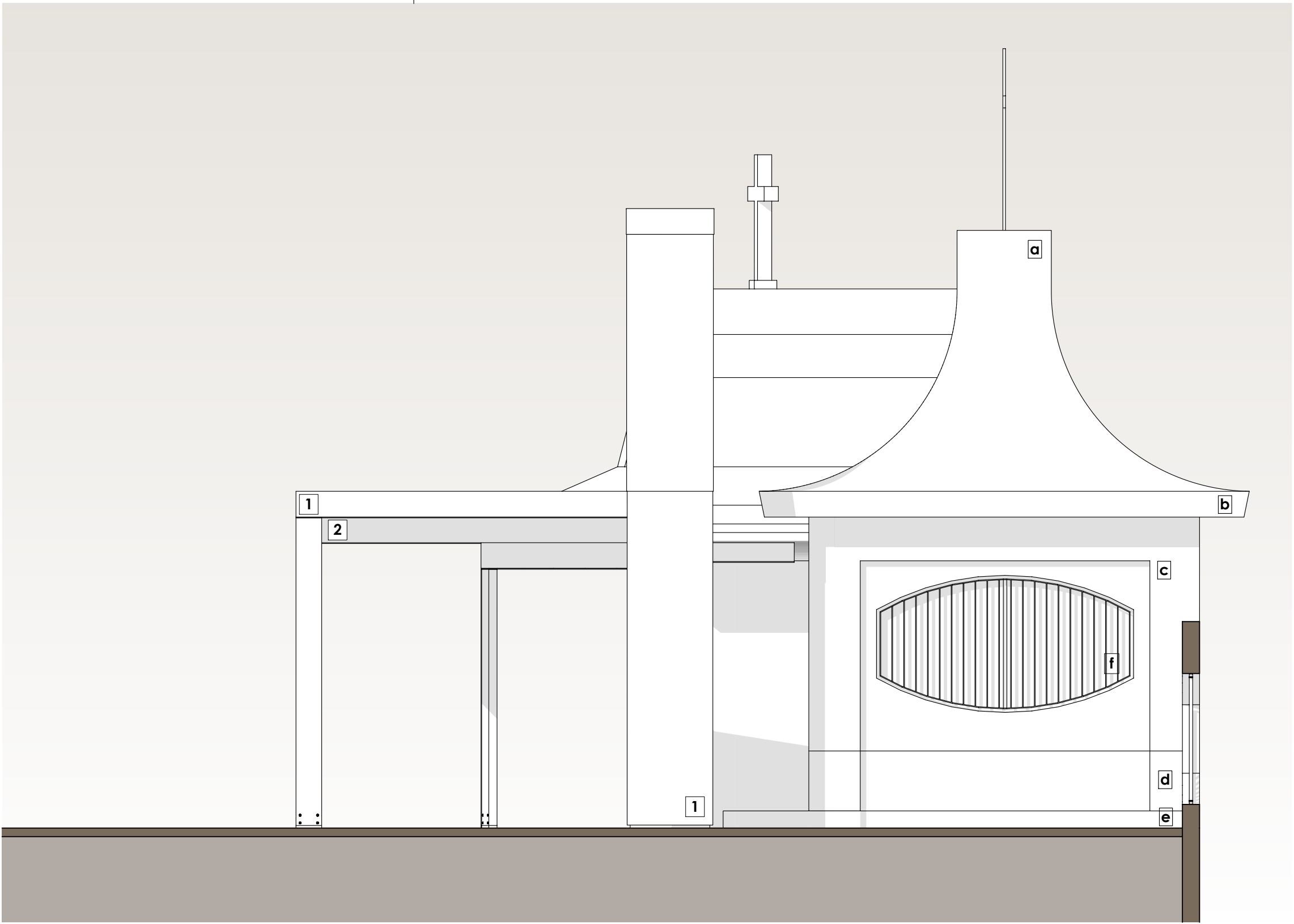

prospetto laterale sx cappella e portico delle celebrazioni

1:50

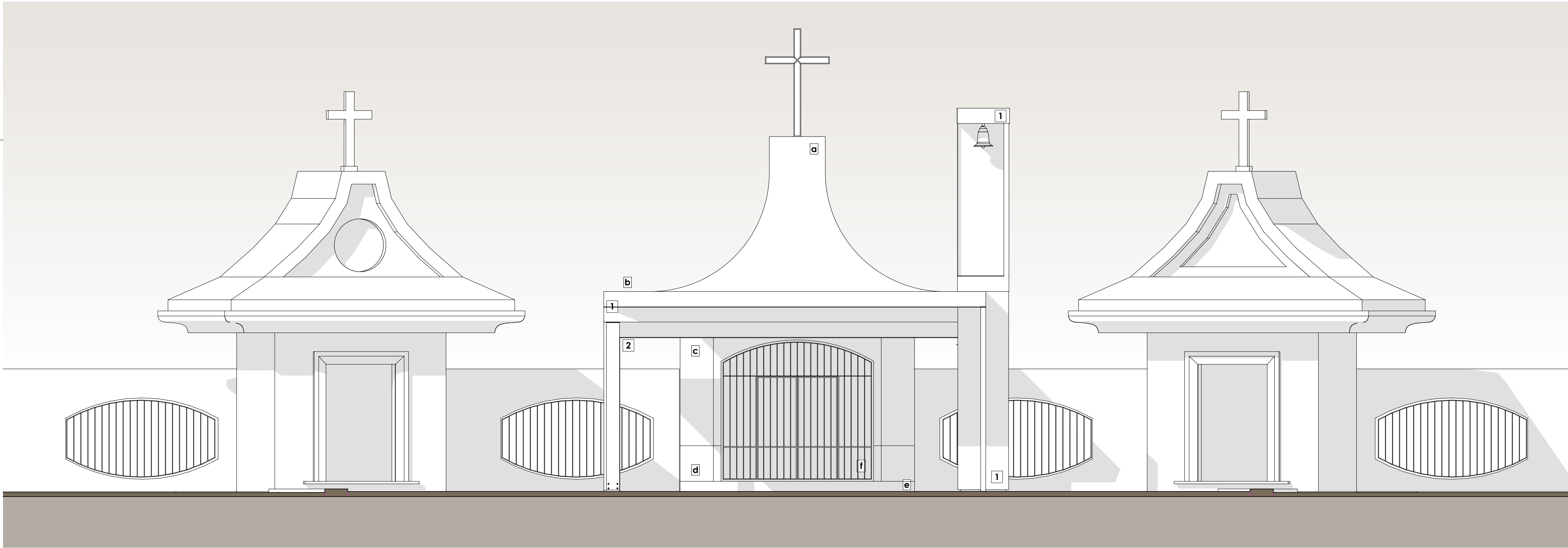

prospetto cappella e portico delle celebrazioni

1:50

legenda materiali & colori

cappella esistente

- a** copertura in lamiera grigio medio effetto marezzato
- b** lattoneria in lamiera grigio medio effetto marezzato
- c** parete intonacata al semicivile linteaggiata colore grigio chiaro
- d** zoccolo in granito
- e** pavimento in granito
- f** inferiate aperture in metallo verniciati grigio scuro

nuovo portico

- 1** struttura portico e dettagli arredo in metallo verniciata a smalto sintetico opaco, colore RAL 7038 grigio agata;
- 2** contossaffitto e arredamento in pannelli di legno di noce nazionale verniciato effetto opaco;



Noce nazionale

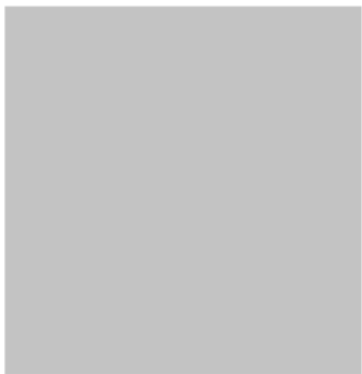

RAL 7038



ciotti guidò | geometra

Via F.B. Kennedy n. 4 - 24042 COSTA VOLPINO (Bg)
Tel. e Fax. 035.986.198 - Cell. 348.79.32.708
e-mail: guidò@studiociotti.com
www.studiociotti.com



Progetto per la
costruzione di nuovo portico
di pertinenza della cappella
delle celebrazioni nel
cimitero comunale del Piano

Committente Amministrazione del comune
di Costa Volpino (Bg)
Ubicazione immobile Via della Mercede

Progettista Geometra Ciotti Guido
Direttore Lavori Geometra Ciotti Guido

Generale progetto

Riferimento Fase
4.00 progetto esecutivo
situazione di progetto

Riferimento Tavola
4.06
prospetti
renders inserimento

Scala grafica disegno 1:50
Data stesura tavola 13 aprile 2016

Generale tavola

Il committente

Il Progettista & La D.L.

Firme L'impresa appaltatrice

A termini di Legge il presente documento è di esclusiva proprietà di:
pubblicato nel presente Ciotti Guido
E' vietata la ristampa o l'uso non autorizzato senza la comunicazione o l'uso del
presente disegno o documento che non sia espressamente autorizzato.
In mancanza di questo la "Studiociotti del geometra Ciotti Guido" si riserva il
diritto di procedere a termini di Legge.