

LEGENDA

Confine amministrativo comunale
 Perimetro del tessuto urbano consolidato
 Perimetro dei Nuclei di Antica Formazione

AREE NATURALI VERDE

SP01-01 Spiagge litorali o fluviali
 SP01-02 Zone di salvaguardia - aree protette
 SP01-03 Verde di arredo
 SP01-05 Verde attrezzato

PARCHI EGGI

SP02-02 Parcheggio di rotazione
 SP02-03 Parcheggio di accoglienza
 SP02-04 Parcheggio di destinazione

ATTREZZATURE PER L'ISTRUZIONE

SP03-03 Scuola dell'infanzia
 SP03-03 Scuola primaria
 SP03-04 Scuola secondaria di primo grado
 SP03-05 Scuola secondaria di secondo grado

ATTREZZATURE SPORTIVE

SP04-01 Impianto sportivo
 SP04-02 Associazione sportiva

ATTREZZATURE SOCIO-SANITARIE

SP05-01 Distanziamento A.S.L.
 SP05-02 Centro di assistenza primaria
 SP05-03 Centro di assistenza secondaria
 SP05-05 Centro per anziani
 SP05-07 Centro esodo
 SP05-09 Farmacie

ATTREZZATURE CULTURALI, SOCIALI E RICREATIVE

SP06-01 Museo
 SP06-02 Biblioteca
 SP06-03 Teatro
 SP06-06 Centro ricettivo
 SP06-07 Centro di culto
 SP06-08 Associazioni culturali, sociali, ricreative, umanitarie
 SP06-11 Edifici residenziali pubblici

ATTREZZATURE DI SUPPORTO AL MONDO DEL LAVORO

SP07-03 Sala congressi
 SP07-06 Servizi di supporto al mondo del lavoro

ATTREZZATURE AMMINISTRATIVE

SP08-01 Ente territoriale
 SP08-04 Spaziatura dell'abitato
 SP08-05 Chiesa
 SP08-06 Strutture militari
 SP08-07 Spazi aggregati a cielo aperto

PIANTATI URBANIZZATIVI

SP09-09 Strutture tecnologiche dell'acquedotto pubblico
 SP09-11 Strutture tecnologiche delle reti di distribuzione dell'energia elettrica
 SP09-12 Strutture tecnologiche delle reti di smaltimento dei rifiuti urbani
 SP09-13 Strutture tecnologiche delle reti di distribuzione del gas
 SP09-15 Strutture tecnologiche delle reti per servizi di telecomunicazione
 SP09-16 Strutture tecnologiche delle reti per servizi di telecomunicazione (SRG)
 SP09-17 Attrezzature tecnologiche

Norma particolare (vedi NTA P.S.)

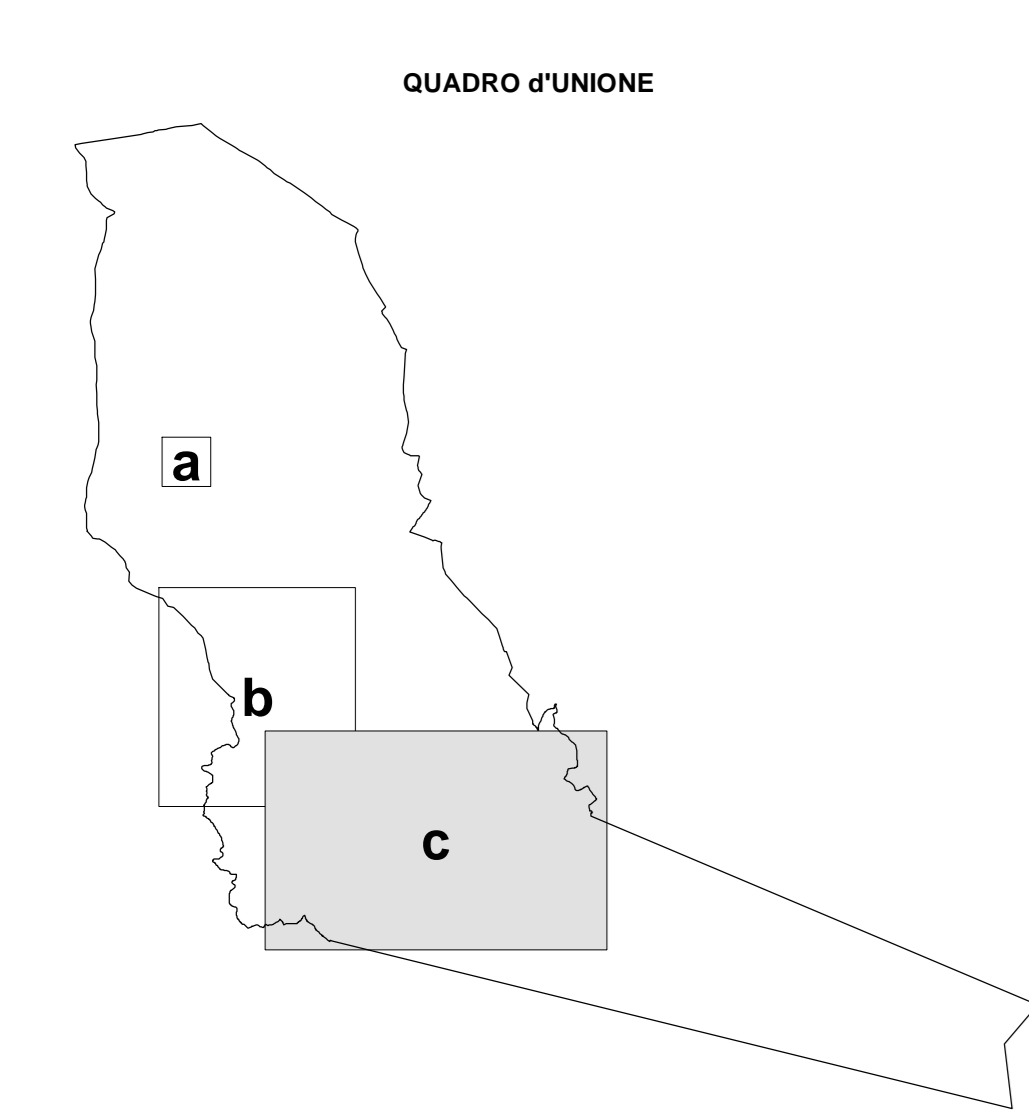


COMUNE DI GARDONE RIVIERA

PIANO DI GOVERNO DEL TERRITORIO
 variante ex artt. 9, 10 L.R. 12/05 e s.m. e i.

COMMITTENTE	COMUNE DI GARDONE RIVIERA Piazza Saverio, n. 1 CAP - 25080 - GARDONE RIVIERA (BS) tel. 0365 264617 - fax 0365 221232 email: info@comune.gardonevivera.bs.it	
PROGETTISTA	Arch. Silvano Buzzi 25030 Canogara della Riviera (BS) Via Chiesa, 17 tel. 0365 264602 email: silvanobuzzi@tin.it per silvanobuzzi@tin.it C.F. BZZSVN6102081017U n. iscrizione 02047 Incarico Ordine Architetti di Brescia n. 375	CONSULENTI/CO-PROGETTISTI
REDAZIONE	S10	
DOCUMENTO	VERIFICA DI ASSOGGETTABILITÀ ALLA VALUTAZIONE AMBIENTALE STRATEGICA PIANO DEI SERVIZI AMBITI PER SERVIZI PUBBLICI O DI INTERESSE PUBBLICO ESISTENTI	
T 01c Pds	SCALA 1:2000	
01 - VAS		
r 00		
COMMESSA	EMISSIONE	CLIENTE
U 713	LUGLIO 2018	E 277
		INCARICO
		OTTOBRE 2017
		REDAZIONE
		VERIFICATO S10
		REDATTO I

REGIONE LOMBARDIA - COMUNITA' MONTANA PARCO ALTO GARDA - BRESCIANO - PROVINCIA DI BRESCIA