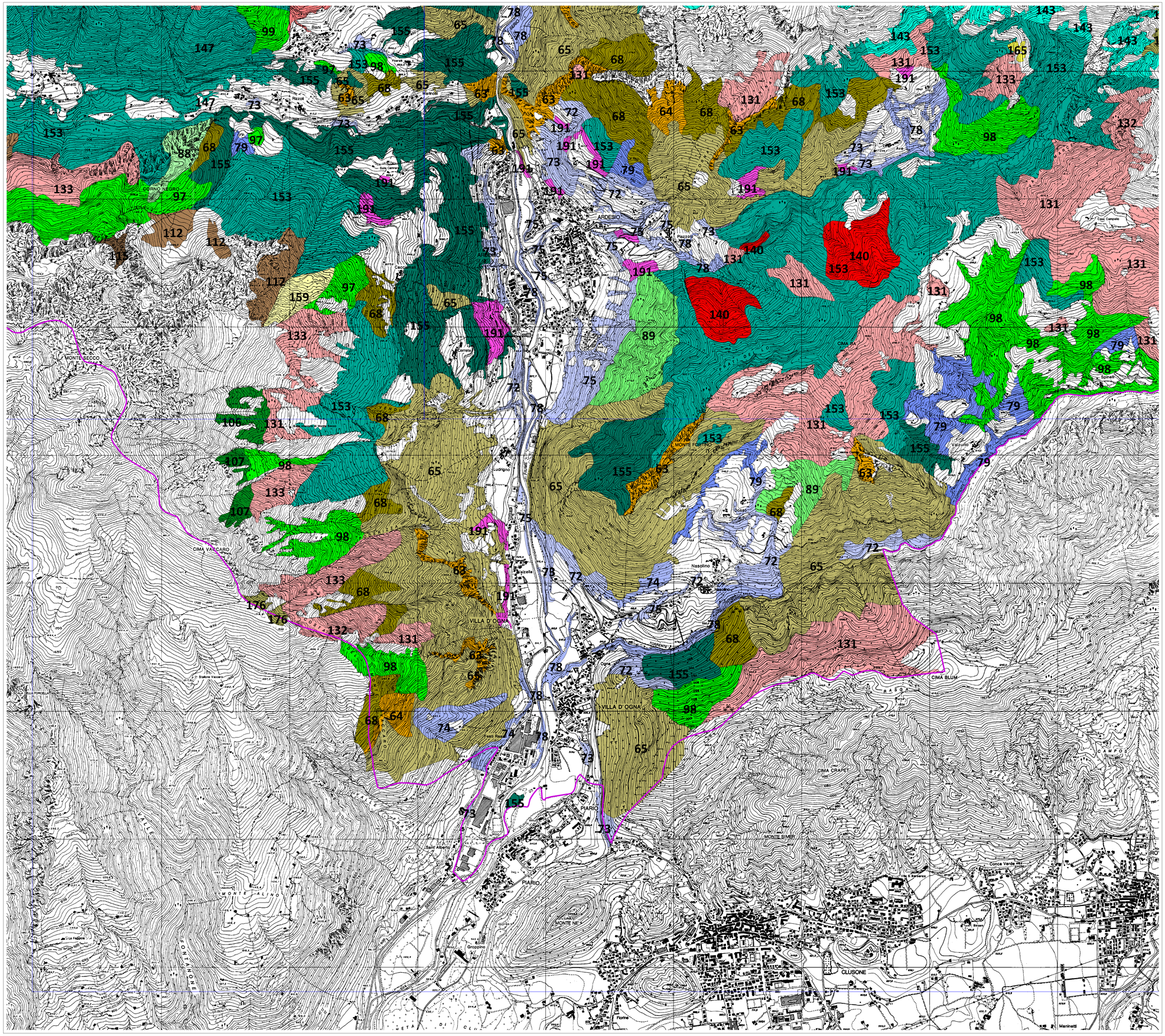

Legenda

Tipologie forestali

- orno-ostrieto primitivo
- orno-ostrieto primitivo di falda
- orno-ostrieto tipico
- orno-ostrieto tipico con faggio
- aceri-frassineto con ostria
- aceri-frassineto tipico
- aceri-frassineto con rovere
- aceri-frassineto con tigli
- aceri-frassineto con ontano nero
- aceri-frassineto con faggio
- aceri-frassineto con faggio e tigli
- betuleto primitivo
- faggeta primitiva di rupe
- faggeta submontana sub.car.
- faggeta submontana sub.sil.
- faggeta montana sub.car.
- faggeta montana sub.car.abete rosso
- faggeta montana sub.sil.mes.
- faggeta montana sub.sil.mes con abete rosso
- faggeta altimontana sub.car.
- faggeta altimontana sub.car.con abete rosso
- faggeta altimontana sub.car.con larice
- faggeta altimontana sub.sil.
- mugheta mesoterma
- mugheta mesoterma esomes.
- mugheta microterma sub.carb.
- mugheta microterma sub.sil.
- piceo-faggeto dei sub.carb.
- piceo-faggeto dei sub.carb.xerici
- piceo-faggeto dei sub.carb.con larice
- piceo-faggeto dei sub.sil.
- piceo-faggeto dei sub.sil.con larice
- abieteto dei suoli mesici
- abieteto dei sub.sil.
- pecceta altimontana sub.carb.
- pecceta montana sub.sil. xerici
- pecceta montana sub.sil. mesici
- pecceta altimontana sub.sil.mesici
- pecceta secondaria montana
- pecceta di sostituzione
- Lariceto primitivo
- Lariceto tipico
- Lariceto in succ.con pecceta
- Alneto di ontano nero tipico
- Alneto di ontano verde
- rimboschimenti di conifere

Regione Lombardia

Provincia di Bergamo

Comunità Montana Val Seriana

Piano di Indirizzo Forestale

dei comuni di

Villa d'Ogna, Oltresenda Alta, Ardesio,

Valgoglio, Gromo, Gandellino, Valbondione

Tav.3.5 **Carta dei tipi forestali**

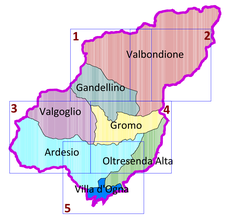

Scala :	1: 10.000
Base cartografica	CTR 1:10.000
Fonte dei dati:	Rilievi PIF
Shapefiles:	tipologie.shp
Data:	23 marzo 2010

Gruppo di lavoro:

dott.for. Adriano Pasini

dott.for. Giovanni Manfrini

dott.for. Lucia Mondini