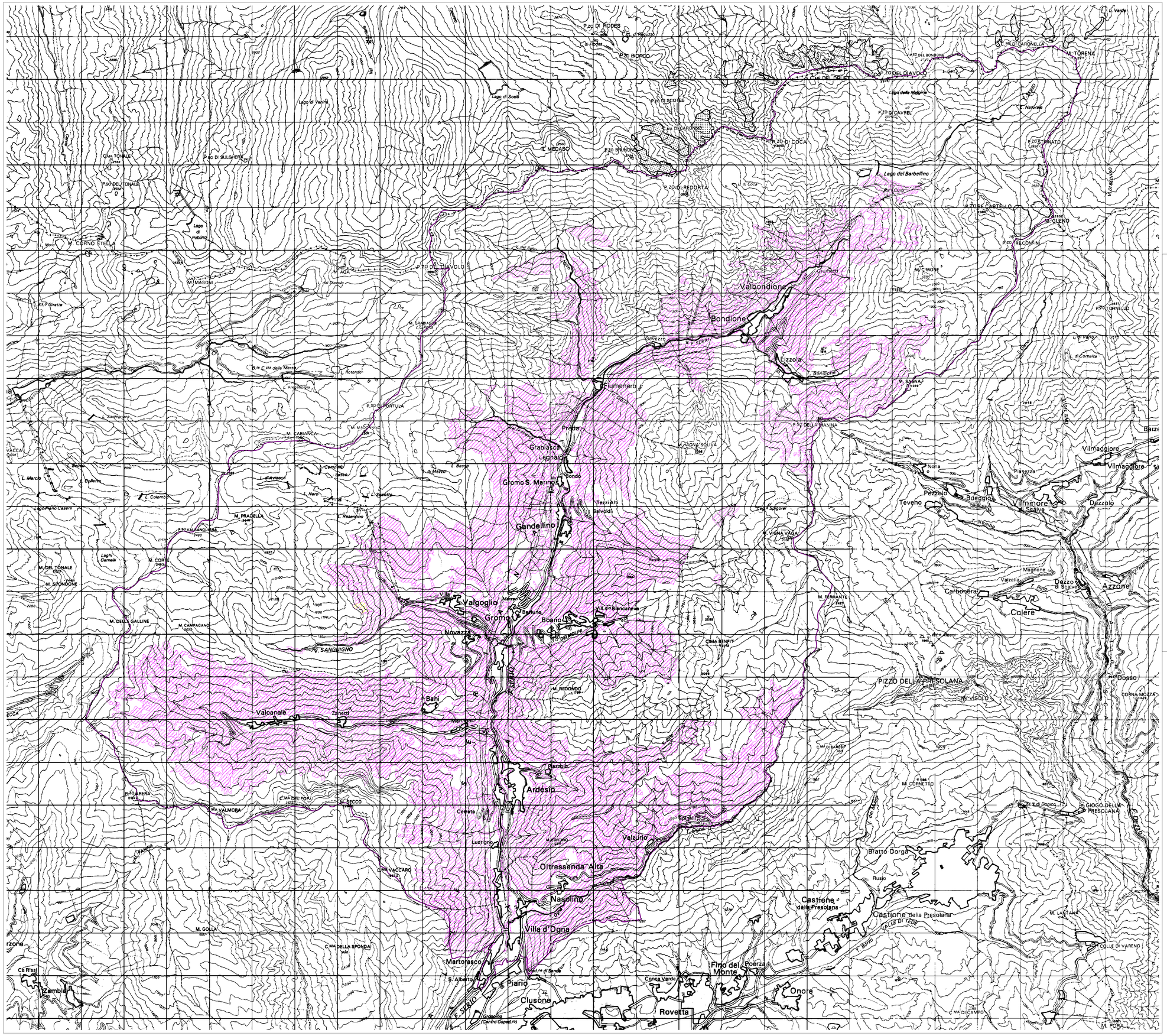

Legenda

Ambito PIF

Trasformazioni ordinarie a delimitazione areale

A finaltà agricola, di tutela del paesaggio e della biodiversità

Regione Lombardia **Provincia di Bergamo**

Comunità Montana Val Seriana

Piano di Indirizzo Forestale

dei comuni di

Villa d'Ogna, Oltresenda Alta, Ardesio,

Valgoglio, Gromo, Gandellino, Valbondione

Tav.12.b **Carta delle trasformazioni ordinarie a delimitazione areale**

Scala :	1: 30.000
Base cartografica	CTR 1:50.000
Fonte dei dati:	PIF
Shapefiles:	destinazioni selvicolturali.shp
Data:	28 aprile 2010
Gruppo di lavoro:	
	dott.for. Adriano Pasini
	dott.for. Giovanni Manfrini
	dott.for. Lucia Mondini