

N=5053200

E=1622200

Particella 3683

Comune GARDONE RIVIERA
Foglio 920
Scala originale 1:2000
Dimensione cornice 534 000 x 378 000 metri

10 Mag 2012 8:53
Prot n 132179/2012

MINISTERO DELLE FINANZE

DIREZIONE GENERALE DEL CATASTO E DEI SERVIZI TECNICI ERARIALI

Lire
20

NUOVO CATASTO EDILIZIO URBANO

(R. DECRETO-LEGGE 12 APRILE 1939, N. 652)

Planimetria dell'immobile situato nel Comune di Gardone R. Via Stado Statale 45 bis G.O.

Ditta COMUNE DI GARDONE RIVIERA

Allegata alla dichiarazione presentata all'Ufficio Tecnico Erariale di Brescia

Allegato alla scheda AA n° 0148750

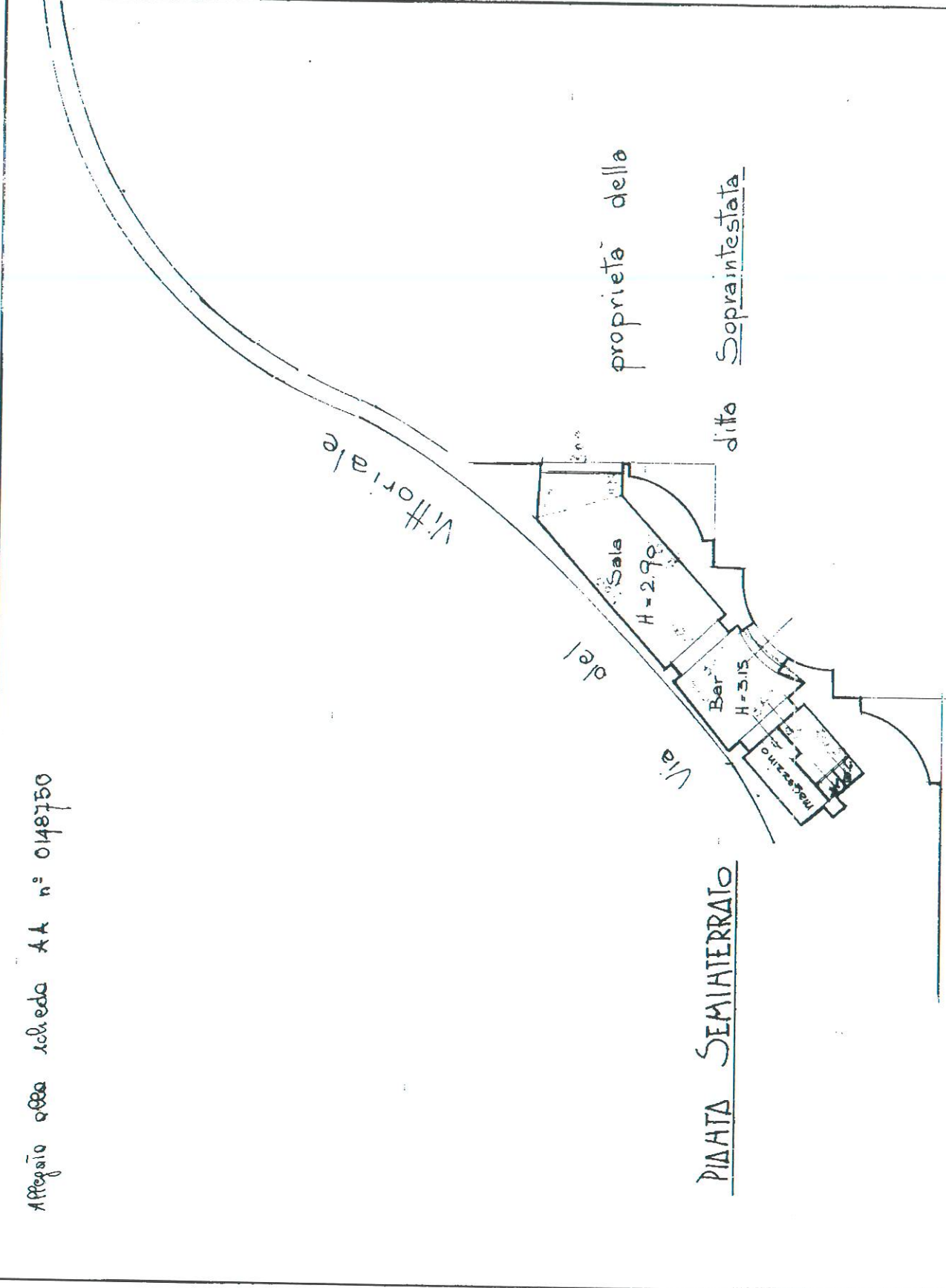

Strada Statale 45 bis Gardesana Occ.



ORIENTAMENTO



SCALA DI 1:200

SPAZIO RISERVATO PER LE ANNOTAZIONI D'UFFICIO

DATA 10.11.61
PROT. N° 1199

Compilata dal Geom. Teo Visentini
(Titolo, nome e cognome del tecnico)

Iscritto all'Albo dei Geometri
della Provincia di Brescia

DATA 20 ottobre 1961
Firma: Geom. Teo Visentini