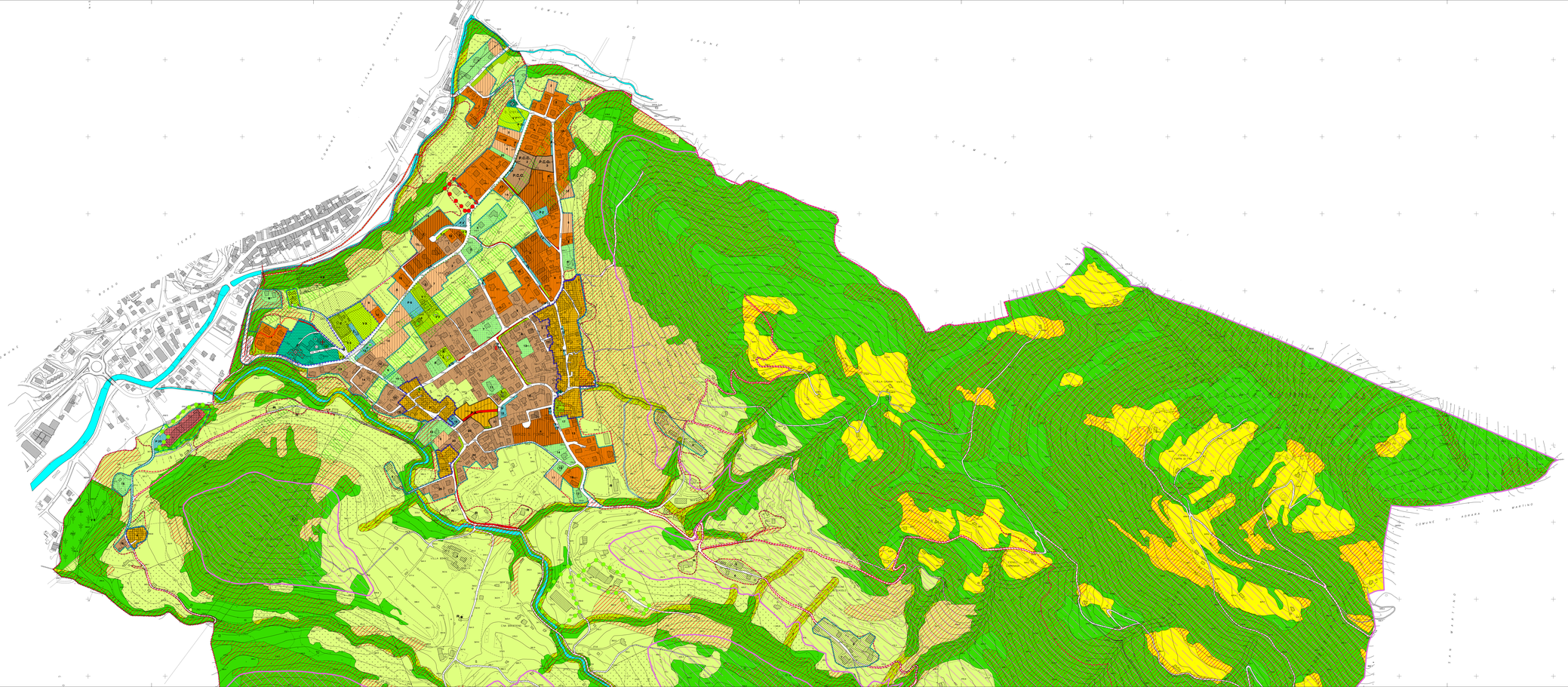
COMUNE DI BERZO
COMUNE DI ROVATO
COMUNE DI ROVERA
SAN MARTINO
VIA DELLA CHIESA
VIA DELLA CHIESA
VIA DELLA CHIESA