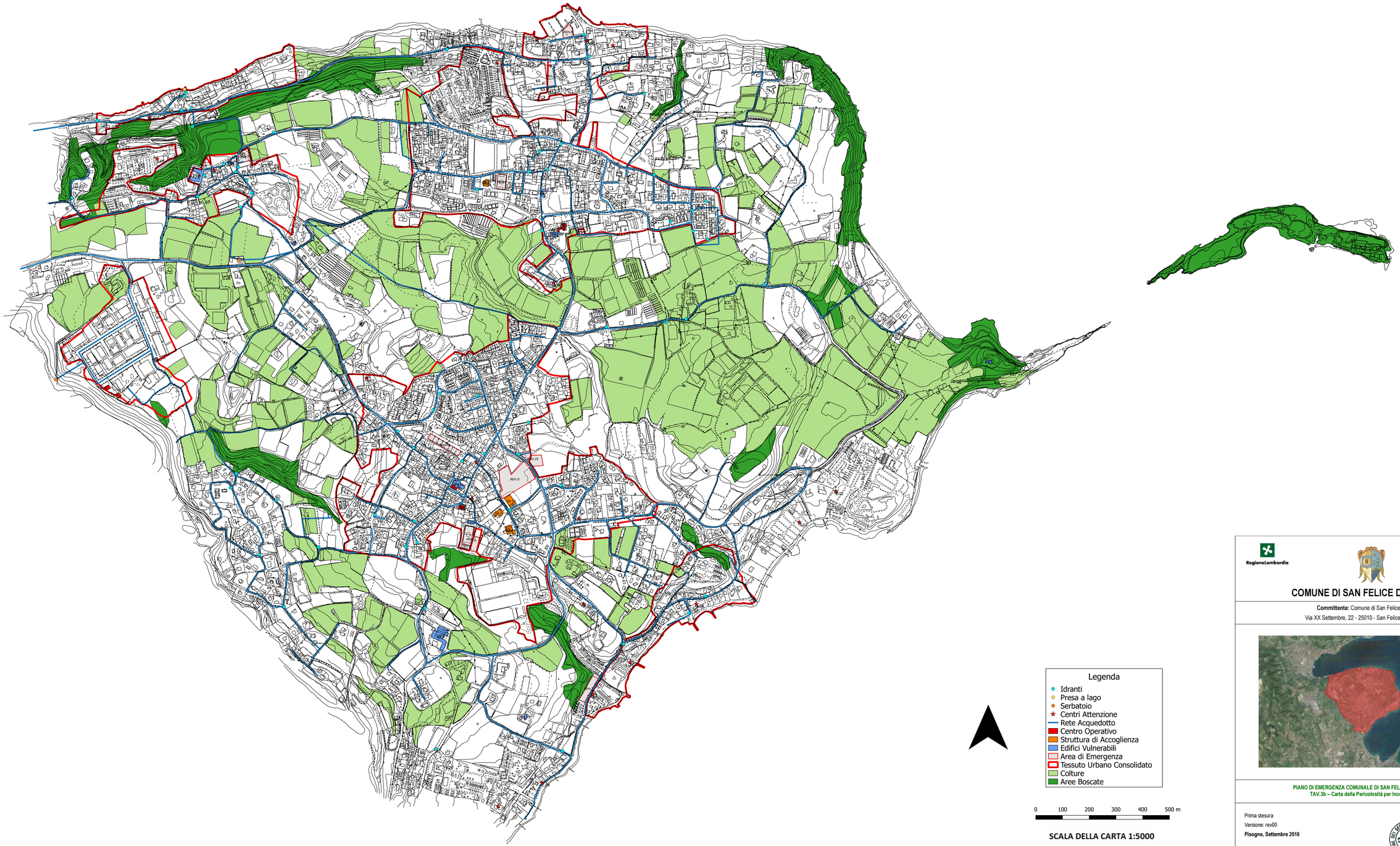

SCALA DELLA CARTA 1:5000

RegioneLombardia

COMUNE DI SAN FELICE DEL BENACO

Committente: Comune di San Felice del Benaco

Via XX Settembre, 22 - 25010 - San Felice del Benaco (BS)

PIANO DI EMERGENZA COMUNALE DI SAN FELICE DEL BENACO (BS)
TAV.3b – Carta della Pericolosità per Incendio Boschivo

Prima stesura

Versione: rev00

Pisogne, Settembre 2016

Geol. Fabio Fenaroli

Elaborazione Cartografica: Dott. Alberto Savini

Via Giuseppe Palini, 5
25055 Pisogne (BS)
cell. 328 059 00 24
geologo.fenaroli@gmail.com

GEOLOGO FABIO FENAROLI