COMUNITA' MONTANA VALLE SERIANA

RegioneLombardia

PIANO DI INDIRIZZO FORESTALE
(L.R. 31/08 art.47)

Tav. 3 - CARTA DEI TIPI FORESTALI

LEGENDA

- Acero-frassineto tipico
- Arbusteti xerofili
- Betuleti, corileti
- Bosco non classificato
- Castagneti dei substrati carbonatici dei suoli mesici
- Castagneti dei substrati carbonatici dei suoli mesoxerici
- Faggeta montana dei substrati carbonatici tipica
- Faggeta submontana dei substrati carbonatici
- Orno-ostrieto primitivo di rupe
- Orno-ostrieto tipico
- Orno-ostrieto tipico var. con tiglio
- Pecceta secondaria montana
- Pecceta secondaria montana var. xerica
- Querceto di rovere dei substrati carbonatici dei suoli mesici (rovere, roverella, cerro)
- Querceto di roverella dei substrati carbonatici
- Querceto di roverella dei substrati carbonatici var. con cerro
- Querceto di roverella dei substrati carbonatici/Querceto di roverella dei substrati carbonatici
- Rimboschimenti di conifere
- Robinieti
- Sistemi verdi Comunità Montana
- Vegetazione di mantello (Prunetalia)
- Vegetazione peralveale
- Sistemi verdi (non bosco ai sensi della L.R. 31/2008)

SCALA 1:20.000

IL GRUPPO DI LAVORO

Albino, 22 aprile 2009
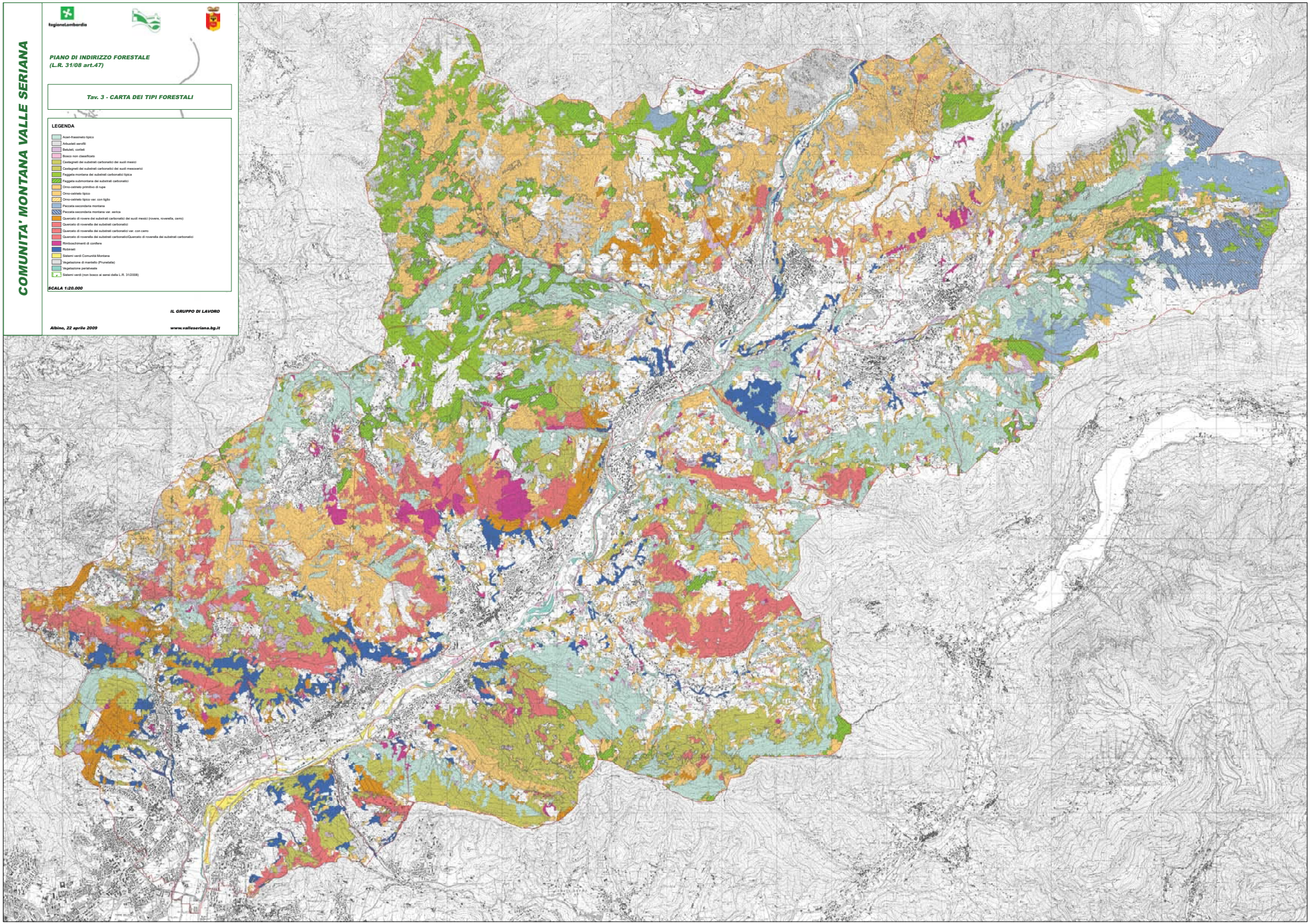
www.valleseriana.bg.it